



# FUNDO MUNICIPAL DE EDUCAÇÃO

- CENTRO

CNPJ: 30.731.257/0001-84 - CEP: - - SANTALUZ - BA

## NOTA DE LIQUIDAÇÃO

PROCESSO ADM: 253-2022

EMPENHO: 12 / 2025 Nº SUB-EMPENHO: 112 Data do Sub-Empenho: 27/02/2025 TIPO DO EMPENHO: Estimativo

FORNECEDOR	
Nome: 5516 - ASCN CONSTRUTORA LTDA	Tipo Pessoa: Jurídica
Endereço: AVENIDA CONSELHEIRO ELIEL MARTINS, 131	Complemento: CASA TERREO
Bairro: CENTRO	Cidade: RIACHAO DO JACUIPE Estado: BA
CNPJ: 33.957.361/0001-80 Insc. Estadual:	CPF: RG:
Conta Corrente: 37725-2 Agência: 0684-X	Banco: 001 - BANCO DO BRASIL S.A.
Tipo PIX:	Nº PIX:

DOTAÇÃO ORÇAMENTÁRIA	
Reduzido: 1001.4451.1542 - ORÇAMENTÁRIO E SUPLEMENTAR	Data do Empenho: 24/01/2025
Unidade: 701 - SECRETARIA MUNICIPAL DE EDUCAÇÃO	
Função: 12 - Educação	
Sub-Função: 365 - Educação Infantil	
Programa: 004 - EDUCALUZ	
Ação: 1.001 - Investimentos em Equipamentos da Educação Infantil	
Elemento: 4.4.90.51.00 - Obras e Instalações	
Fonte: 1542 - Transferências do FUNDEB - Complementação da União - VAAT	
Sub-Elemento: 4.4.90.51.01 - OBRAS E INSTALACOES (MAO DE OBRA)	

Modalidade: Tomada de preço p/obras e serviços de engenharia	Nº Lic.: 012-2022TP	Saldo Anterior	Valor do Empenho	Saldo Atual
Convênio:	Contrato: 153-2024	1.034.000,00	100.277,76	933.722,24
Patrimônio: -				

HISTÓRICO REFERENTE A CONTRATACÃO DE EMPRESA DE ENGENHARIA PARA EXECUÇÃO DE OBRA NA CONSTRUÇÃO DE GINÁSIO DE ESPORTES NO BAIRRO NOVA ESPERANÇA, NA SEDE DO MUNICÍPIO DE SANTALUZ-BA. LICITAÇÃO 012-2022TP. CONTRATO 153-2024. 5º BM NO PERÍODO : 01/02/2025 À 25/02/2025, OBRA 131/2024, Nfe Nº 602	Movimentação Empenho		
	Saldo Anterior	Sub-Empenho	Saldo Atual
	218.355,68	218.355,68	0,00

Data do Empenho: 24/01/2025 Data do Liquidacão: 27/02/2025

### RETENÇÕES



Código	Descrição	Valor
2.1.8.8.1.01.02.00.00.009	CONTRIBUIÇÃO AO RGPS - Fonte 1542 INSS	14.411,47
2.1.8.8.1.01.04.00.00.009	IRRF - Fonte 1542	2.620,27
2.1.8.8.1.01.08.00.00.009	ISS - Fonte 1542	6.550,67
## Cento e noventa e quatro mil e setecentos e setenta e três reais e vinte e sete centavos ##		Valor Retido 23.582,41
		Valor Líquido 194.773,27

### DOCUMENTOS COMPROBATÓRIOS

NOTA FISCAL	Data Emissão	Número	Série	Sub-Série	Data Validade	Valor R\$
	27/02/2025	602	U			218.355,68
Quantidade: 1						Total: 218.355,68

### DESDOBRAMENTOS ( PCASP )

Código	Descrição	Valor R\$
123210601	LIQUIDAÇÃO OBRAS EM ANDAMENTO	218.355,68

Declaro que os materiais foram recebidos e/ou serviços prestados em 27/02/2025.    MARLI NUNES LIMA Secretária de Educação CPF: 930.248.435-15	Declaro que a despesa relativa a nota de empenho supra está liquidada em 27/02/2025, podendo efetuar o pagamento.    NAIARA DA CUNHA CARMO Diretor Contábil Matrícula: 6408
---	--

DOCUMENTACAO CONFERIDA

EM 27.02.25

CARLOS ANTÔNIO DA SILVA FILHO

CONTROLADOR INTERNO

PORTARIA 013 2025

SIAFIC







# PREFEITURA MUNICIPAL DE SANTALUZ

Av. Getúlio Vargas - Centro Administrativo Cep: 48.880-000 - Santaluz-BA.  
Telefone: 75 3265-2843 www.santaluz.ba.gov.br



Santaluz, 27/02/2025

A empresa:

ASCN CONSTRUTORA LTDA; CNPJ: 33.957.361/0001-80.

Endereço:

AV. Conselheiro Eliel Martins 131, Centro – RIACHÃO DO JACUÍPE - BA, CEP 44640000

ORIENTAÇÕES DE LIQUIDAÇÃO
<b>FONTE DE PAGAMENTO:</b>
SECRETÁRIA DE EDUCAÇÃO
<b>AÇÃO:</b>
FUNDEB
<b>HISTÓRICO:</b>
Contratação de empresa de engenharia para execução de obra na construção de ginásio de esportes, no bairro Nova Esperança, na sede do Município de Santaluz-BA.
<b>Processo Licitatório:</b> TOMADA DE PREÇO Nº 012/2022
<b>Contrato:</b> 153/2024 <b>Processo administrativo:</b> 253-2022 <b>Nº da obra:</b> 131/2024
<b>Nº da Nota Fiscal (Matricula):</b> 602 <b>VALOR DA NOTA:</b> R\$ 218.355,68 <b>PERÍODO DA MEDIÇÃO:</b> 01/02/2021 a 25/02/2025 <b>DOCUMENTOS EM ANEXO.</b> <b>RELATÓRIO FOTOGRAFICO, CERTIDÕES, NOTA FISCA, BM 05, RDO, RELATÓRIO DA GFIP CP 01, DCTFWEB CP 01.</b>
<b>CONTA:</b> AGÊNCIA 0684-X C/C: 37725-2 BANCO DO BRASIL
Recurso - FUNDEB

Atenciosamente,

Fiscal de contratos







**PREFEITURA MUNICIPAL DE RIACHÃO DO JACUIPE - ESTADO DA BAHIA**

RUA DR. ALVARO COVA, 217 - CENTRO  
CNPJ: 14.043.269/0001-60 | e-mail:tributos@riachaodojacuipe.ba.gov.br TEL:7532641638

**NOTA FISCAL DE SERVIÇOS ELETRÔNICA**

Número da nota:

**602**

Data e hora de Emissão:

**27/02/2025 08:50:40**

Código de Verificação:

**399a7c61fa**



**PRESTADOR DE SERVIÇOS**

CPF/CNPJ: Inscrição Municipal:

**33957361000180 003.716/001-60**

Nome/Razão Social:

**ASCN CONSTRUTORA LTDA**

Endereço:

**AV. CONSELHEIRO ELIEL MARTINS 131, - CENTRO - CEP: 44640000 - RIACHAO DO JACUIPE - BA**

E-mail:

**ascn.engenharia@gmail.com**

Franklin de J. Costa  
Assinatura

**TOMADOR DE SERVIÇOS**

Nome/Razão Social:

**PREFEITURA MUNICIPAL DE SANTA LUZ**

CPF/CNPJ: Inscrição Municipal:

**13807870000119 0000000000000**

Endereço:

**PRAÇA CORONEL JOSE LEITÃO 05, - CENTRO - CEP: 48880000 - SANTALUZ - BA**

E-mail:

DECLARO PARA OS DEVIDOS FINS QUE:

- O(s) serviço(s) foi(ram) prestado(s)  
 O(s) Material(is) foi(ram) recebido(s)  
 A(s) Obra(s) foi(ram) efetuada(s)

27/02/25

Assinatura

**DISCRIMINAÇÃO DOS SERVIÇOS**

5º MEDIÇÃO DA OBRA DE EXECUÇÃO DA CONSTRUÇÃO DE GINÁSIO DE ESPORTES, NA SEDE NO MUNICÍPIO DE SANTALUZ-BAHIA. CONTRATO 153/2024.

PERÍODO 5BM: 01/02/2025 Á 25/02/2025

VALOR TOTAL DA NOTA = R\$ 218.355,68

60% DO VALOR TOTAL DA NOTA DESTINADO P/ MÃO DE OBRA = R\$ 131.013,41

40% DO VALOR TOTAL DA NOTA DESTINADO P/ MATERIAIS/ MÁQUINAS/ EQUIPAMENTOS=R\$ 87.342,27

ISS RETIDO NA FONTE

DADOS BANCÁRIOS PARA RECEBIMENTO DO VALOR LÍQUIDO:

BANCO DO BRASIL / AG 0684-X / CONTA CORRENTE 37725-2 / ASCN CONSTRUTORA LTDA

**LOCAL DE PRESTAÇÃO DOS SERVIÇOS**

**SANTALUZ - BA**

**VALOR TOTAL DA NOTA = R\$218.355,68**

CNAE:

**4120400 - Construção de edifícios**

Item da lista de serviços:

**7.02 - Execução, por administração, empreitada ou subempreitada, de obras de construção civil, hidráulica ou elétrica e de outras obras semelhantes, inclusive sondagem, perfuração de poços, escavação, drenagem e irrigação, terraplanagem, pavimentação, concretagem e a instalação e montagem de produtos, peças e equipamentos (exceto o fornecimento de mercadorias produzidas pelo prestador de serviços fora do local da prestação dos serviços, que fica sujeito ao ICMS)**

Valor total das deduções (R\$):

**87.342,27**

Base de cálculo (R\$):

**131.013,41**

Alíquota (%):

**5,00**

Valor do ISS (R\$):

**6.550,67**

Crédito (R\$):

**0,00**

**OUTRAS INFORMAÇÕES**





Valor INSS (R\$): <b>14.411,47</b>	Valor PIS (R\$): <b>0,00</b>	Valor COFINS (R\$): <b>0,00</b>	Valor IR (R\$): <b>2.620,26</b>	Valor CSLL (R\$): <b>0,00</b>	Outras retenções (R\$): <b>0,00</b>	Valor líquido (R\$): <b>194.773,28</b>
---------------------------------------	---------------------------------	------------------------------------	------------------------------------	----------------------------------	--	---

- O ISS desta Nota será RETIDO pelo Tomador de Serviço, que deverá recolher através de GUIA.

- COMPETÊNCIA: 02/2025 (mês/ano)

- Para consultar a autenticidade desse Documento Fiscal acesse: <https://www.nfservico.com.br/riachaodojacuipe>





PREFEITURA MUNICIPAL DE SANTA LUZ  
PRAÇA DO TANQUE GRANDE  
13.807.870/0001-19

DOCUMENTO DE ARRECAÇÃO MUNICIPAL - DAM

# ISSQN Terceiros

Nº DAM: 403532	CONTRIBUINTE 27889 - ASCN CONSTRUTORA LTDA			INSCRIÇÃO:
TIPO / NOME LOGRADOURO CONSELHEIRO ELIEL MARTINS				NÚMERO: 131
COMPLEMENTO: CASA TERREO	BAIRRO: CENTRO	MUNICÍPIO: RIACHÃO DO JACUIPE	UF BA	
<b>DOCUMENTOS</b>				
C.N.P.J. / CPF: 33.957.361/0001-80	R.G.:	ORGÃO		
<b>TOMADOR</b>				
CONTRIBUINTE TOMADOR: FUNDO MUNICIPAL DE EDUCAÇÃO			C.N.P.J. / CPF: 30.731.257/0001-84	
<b>COMPOSIÇÃO DO TRIBUTO</b>				
Base Cálculo: 131.013,40	Alíquota (%): 5,000	Valor R\$: 6.550,67	Taxa Expediente R\$:	Valor Total R\$: 6.550,67
<b>DADOS PARA PAGAMENTO</b>				
DATA LANÇAMENTO: 27/02/2025	MÊS REFERÊNCIA: Fevereiro	EXERCÍCIO: 2025	DATA EMISSÃO: 27/02/2025 11:46:20	DATA DE VENCIMENTO: 10/03/2025
INSTRUÇÕES: 1- PAGÁVEL NAS AGENCIAS E CASH ELETRÔNICO DA CAIXA ECONÔMICA E BANCO DO BRASIL. 2- RECEBER ATÉ A DATA DE VENCIMENTO 3- NF-e Nº 602 - DATA DE EMISSÃO: 27-02-2025			(=) VALOR DEVIDO - R\$	6.550,67
			(-) VALOR DO DESCONTO - R\$	
			(+) CORREÇÃO MONETÁRIA - R\$	
			(+) MULTA DE MORA - R\$	
			(+) JUROS DE MORA - R\$	
			(=) VALOR A PAGAR - R\$	6.550,67



Operador: Daniele Nicodemos Da Silva



8173000065 . 7    50673906202 . 0    50310010500 . 9    00040353212 . 0

## AUTENTICAÇÃO MECÂNICA

VIA CONTRIBUINTE

DESTAQUE AQUI

VÁLIDO SOMENTE SE AUTENTICADO MECANICAMENTE POR BANCO AUTORIZADO



8173000065 . 7    50673906202 . 0    50310010500 . 9    00040353212 . 0

ATENÇÃO: NÃO AMASSE, NÃO DOBRE, NÃO PERFURE



PREFEITURA MUNICIPAL DE SANTA LUZ  
13.807.870/0001-19  
PRAÇA DO TANQUE GRANDE

DOCUMENTO DE ARRECAÇÃO MUNICIPAL - DAM

# ISSQN Terceiros



MÊS REFERÊNCIA: Fevereiro	Nº DAM: 403532	EXERCÍCIO: 2025	DATA 27/02/2025 11:46:20	DATA VENCIMENTO: 10/03/2025
INSCRIÇÃO			(=) VALOR DEVIDO - R\$	6.550,67
ASCN CONSTRUTORA LTDA			(=) VALOR A PAGAR - R\$	6.550,67

Versão: Jasper 2.0.1.C

AUTENTICAÇÃO MECÂNICA

VIA PROCESSAMENTO





I.R.R.F

Nº DAM: 403531	CONTRIBUINTE 27889 - ASCN CONSTRUTORA LTDA	INSCRIÇÃO: 27889			
TIPO / NOME LOGRADOURO AV CONSELHEIRO ELIEL MARTINS					NUMERO 131
COMPLEMENTO: CASA TERREO		BAIRRO: CENTRO	MUNICIPIO: RIACHÃO DO JACUÍPE	UF: BA	
<b>DOCUMENTOS</b>					
C.P.F.:	R.G.:	ORGÃO	C.N.P.J.: 33.957.361/0001-80		
<b>DESCRIÇÃO DA ATIVIDADE</b>					
CÓDIGO ATIV. 433	ESPECIFICAÇÃO: I.R.R.F				
<b>COMPOSIÇÃO DO TRIBUTO</b>					
Base Cálculo: 2.620,27	Quantidade/Aliquota (%) 1,000	Valor UFPM: 1,000	Valor R\$ 2.620,27	Taxa Expediente R\$:	Valor Total R\$: 2.620,27
<b>DADOS PARA PAGAMENTO</b>					
DATA LANÇAMENTO: 27/02/2025	PARCELA: 1/1	EXERCÍCIO 2025	DATA EMISSÃO: 27/02/2025 11:44:42	DATA DE VENCIMENTO: 31/03/2025	
Composição do Imposto/Lançamentos			(=) VALOR DEVIDO - R\$	2.620,27	
Valor do Tributo: 2.620,27	Vir. Devido sem Desconto (VD): 2.620,27		(-) VALOR DO DESCONTO - R\$		
Taxa de Expediente: 0,00	Vir. do Desconto: 0,00		(+) CORREÇÃO MONETÁRIA - R\$		
Valor de Base Cálculo: 2.620,27	Vir. Devido com Desconto: 2.620,27		(+) MULTA DE MORA - R\$		
INSTRUÇÕES: 1) Pagável na agências da Caixa Econômica Federal e Banco do Brasil; 2) Multa de 02% após o vencimento sobre o valor devido; 3) Juros de mora de 0,33% ao dia após o vencimento. 4) NF-e Nº 602 - Data de emissão: 27-02-2025			(+) JUROS DE MORA - R\$		
			(=) VALOR A PAGAR - R\$	2.620,27	



Operador: Daniele Nicodemos Da Silva



8178000026 . 4    20273906202 . 6    50331010100 . 4    00040353107 . 2

**AUTENTICAÇÃO MECÂNICA**

VIA CONTRIBUINTE

DESTAQUE AQUI

VÁLIDO SOMENTE SE AUTENTICADO MECANICAMENTE POR BANCO AUTORIZADO



8178000026 . 4    20273906202 . 6    50331010100 . 4    00040353107 . 2

**ATENÇÃO: NÃO AMASSE, NÃO DOBRE, NÃO PERFURE**



I.R.R.F



PARCELA: 1/1	Nº DAM: 403531	EXERCÍCIO 2025	DATA EMISSÃO: 27/02/2025 11:44:42	DATA VENCIMENTO: 31/03/2025
INSCRIÇÃO: 27889			(=) VALOR DEVIDO - R\$	2.620,27
ASCN CONSTRUTORA LTDA			(=) VALOR A PAGAR - R\$	2.620,27





<b>ASCN</b> SERVIÇOS E ENGENHARIA	TOMADA DE PREÇOS Nº 012/2022
	Nº DO CONTRATO: 153/2024
	Nº DA OBRA: 131/2024
	PROCESSO ADMINISTRATIVO: 253/2022

**BOLETIM DE MEDIÇÃO**

ITEM	CÓDIGO	BANCO	DESCRIÇÃO	CONTRATO					BM 05		ACUMULADO		SALDO	
				UND	QUANT.	VALOR UNIT.	VALOR UNIT. COM BDI	TOTAL	QUANT.	VALOR TOTAL	QUANT.	VALOR TOTAL	QUANT.	VALOR TOTAL
<b>1</b>			<b>SERVIÇOS PRELIMINARES</b>					116.483,09	0,00	R\$ -	R\$ 116.483,09		R\$ -	
1.1	51	ORSE	Placa de obra em chapa aço galvanizado, instalada - Rev 02_01/2022	m²	6	402,31	497,01	2.982,06		R\$ -	6,00	R\$ 2.982,06	0,00	R\$ -
1.2	98458	SINAPI	TAPUME COM COMPENSADO DE MADEIRA, AF_05/2018	m²	312,4	180,59	198,38	61.973,91		R\$ -	312,40	R\$ 61.973,91	0,00	R\$ -
1.3	101512	SINAPI	ENTRADA DE ENERGIA ELÉTRICA, AÉREA, TRIFÁSICA, COM CAIXA DE EMBUTIR, CABO DE 35 MM2 E DISJUNTOR DIN 50A (NÃO INCLUSO O POSTE DE CONCRETO), AF_07/2020	UN	1	2.473,86	3.056,21	3.056,21		R\$ -	1,00	R\$ 3.056,21	0,00	R\$ -
1.4	73860/001	SINAPI	INSTALILGACAO PROVISORIA ELETRICA BAIXA TENSAO P/CANT OBRA OBRA_M3-CHAVE 100A CARGA 3KWH,20CV EXCL FORN MEDIDOR	UN	1	2.378,08	2.937,88	2.937,88		R\$ -	1,00	R\$ 2.937,88	0,00	R\$ -
1.5	73752/001	SINAPI	SANTARIO COM VASO E CHUVEIRO PARA PESSOAL DE OBRA, COLETIVO DE 2 MODULOS E 4M2, PAREDES CHAPAS DE MADEIRA COMPENSADA PLASTIFICADA 10MM, TELHAS ONDULADAS DE 6MM DE FIBROCIMENTO, INCLUSIVE INSTALACAO E APARELHOS, REAPROVEITADO 2 VEZES (INSTALACOES E APARELHOS)	UN	1	7.160,26	8.833,43	8.833,43		R\$ -	1,00	R\$ 8.833,43	0,00	R\$ -
1.6	74210/001	SINAPI	BARRACAO PARA DEPOSITO EM TABUAS DE MADEIRA, COBERTURA EM FIBROCIMENTO 4 MM, INCLUSO PISO ARGAMASSA TRAÇO 1:6 (CIMENTO E AREIA)	m²	20	700,75	865,71	17.314,20		R\$ -	20,00	R\$ 17.314,20	0,00	R\$ -
1.7	74077/001	SINAPI	LOCACAO CONVENCIONAL DE OBRA, ATRAVES DE GABARITO DE TABUAS CORRIDAS PONTALETADAS, SEM REAPROVEITAMENTO	m²	785	12,02	14,85	11.657,25		R\$ -	785,00	R\$ 11.657,25	0,00	R\$ -
1.8	C2290	SEINFR A	SONDAGEM À PERCUSSÃO P/RECONHECIMENTO DO SUBSOLO	M	49	54,52	67,35	3.300,15		R\$ -	49,00	R\$ 3.300,15	0,00	R\$ -
1.9	98524	SINAPI	LIMPEZA MANUAL DE VEGETAÇÃO EM TERRENO COM ENXADA, AF_05/2018	m²	1230	2,91	3,60	4.428,00		R\$ -	1230,00	R\$ 4.428,00	0,00	R\$ -
<b>2</b>			<b>MOVIMENTO DE TERRA PARA FUNDACOES</b>					34.262,74	0,00	R\$ -	R\$ 34.262,74		R\$ -	
2.1	94319	SINAPI	ATERRO MANUAL DE VALAS COM SOLO ARGILLO-ARENOSO E COMPACTAÇÃO MECANIZADA, AF_05/2016	m³	154,94	101,52	125,42	19.432,57		R\$ -	154,94	R\$ 19.432,57	0,00	R\$ -
2.2	93358	SINAPI	ESCAVAÇÃO MANUAL DE VALA COM PROFUNDIDADE MENOR OU IGUAL A 1,30 M, AF_02/2021	m³	83,25	78,84	97,40	8.108,55		R\$ -	83,25	R\$ 8.108,55	0,00	R\$ -
2.3	100577	SINAPI	REGULARIZAÇÃO E COMPACTAÇÃO DE SUBLEITO DE SOLO PREDOMINANTEMENTE ARENOSO, AF_11/2019	m³	114,83	1,31	1,62	186,02		R\$ -	114,83	R\$ 186,02	0,00	R\$ -
2.4	96995	SINAPI	REATERRO MANUAL APILOADO COM SOQUETE, AF_10/2017	m³	62,89	47,80	59,05	3.713,65		R\$ -	62,89	R\$ 3.713,65	0,00	R\$ -
2.5	94319	SINAPI	ATERRO MANUAL DE VALAS COM SOLO ARGILLO-ARENOSO E COMPACTAÇÃO MECANIZADA, AF_05/2016	m³	22,5	101,52	125,42	2.821,95		R\$ -	22,50	R\$ 2.821,95	0,00	R\$ -
<b>3</b>			<b>FUNDACOES</b>					76.136,09	0,00	R\$ -	R\$ 76.136,03		R\$ -	
3.1			<b>CONCRETO ARMADO - SAPATAS</b>					41.398,16	0,00	R\$ -	R\$ 41.398,14		R\$ -	
3.1.1	96620	SINAPI	LASTRO DE CONCRETO MAGRO, APLICADO EM PISOS, LAJES SOBRE SOLO OU RADIERS, AF_08/2017	m²	3,77	633,91	783,13	2.952,40		R\$ -	3,77	R\$ 2.952,40	0,00	R\$ -
3.1.2	96542	SINAPI	FABRICAÇÃO, MONTAGEM E DESMONTAGEM DE FÓRMA PARA VIGA BALDRAME, EM CHAPA DE MADEIRA COMPENSADA RESINADA, E=17 MM, 4 UTILIZAÇÕES, AF_06/2017	m²	63,02	94,35	116,56	7.345,61		R\$ -	63,02	R\$ 7.345,61	0,00	R\$ -
3.1.3	92793	SINAPI	CORTE E DOBRA DE AÇO CA-50, DIÂMETRO DE 8,0 MM, UTILIZADO EM ESTRUTURAS DIVERSAS, EXCETO LAJES, AF_12/2015	KG	1094,27	13,50	16,68	18.252,42		R\$ -	1094,27	R\$ 18.252,42	0,00	R\$ -
3.1.4	92791	SINAPI	CORTE E DOBRA DE AÇO CA-60, DIÂMETRO DE 5,0 MM, UTILIZADO EM ESTRUTURAS DIVERSAS, EXCETO LAJES, AF_12/2015	KG	54,91	13,35	16,49	905,47		R\$ -	54,91	R\$ 905,46	0,00	R\$ -
3.1.5	92720	SINAPI	CONCRETAGEM DE PILARES, FCK = 25 MPA, COM USO DE BOMBA EM EDIFICAÇÃO COM SEÇÃO MÉDIA DE PILARES MENOR OU IGUAL A 0,25 M² - LANÇAMENTO, ADENSAMENTO E ACABAMENTO, AF_12/2015	m³	15,63	618,47	764,06	11.942,26		R\$ -	15,63	R\$ 11.942,25	0,00	R\$ -
3.2			<b>CONCRETO ARMADO - VIGAS BALDRAMES</b>					34.737,93	0,00	R\$ -	R\$ 34.737,89		R\$ -	
3.2.1	96620	SINAPI	LASTRO DE CONCRETO MAGRO, APLICADO EM PISOS, LAJES SOBRE SOLO OU RADIERS, AF_08/2017	m²	2,58	633,91	783,13	2.020,48		R\$ -	2,58	R\$ 2.020,47	0,00	R\$ -
3.2.2	96542	SINAPI	FABRICAÇÃO, MONTAGEM E DESMONTAGEM DE FÓRMA PARA VIGA BALDRAME, EM CHAPA DE MADEIRA COMPENSADA RESINADA, E=17 MM, 4 UTILIZAÇÕES, AF_06/2017	m²	139,57	94,35	116,56	16.268,28		R\$ -	139,57	R\$ 16.268,27	0,00	R\$ -
3.2.3	92793	SINAPI	CORTE E DOBRA DE AÇO CA-50, DIÂMETRO DE 8,0 MM, UTILIZADO EM ESTRUTURAS DIVERSAS, EXCETO LAJES, AF_12/2015	KG	389,64	13,50	16,68	6.499,20		R\$ -	389,64	R\$ 6.499,19	0,00	R\$ -
3.2.4	92791	SINAPI	CORTE E DOBRA DE AÇO CA-60, DIÂMETRO DE 5,0 MM, UTILIZADO EM ESTRUTURAS DIVERSAS, EXCETO LAJES, AF_12/2015	KG	137,73	13,35	16,49	2.271,17		R\$ -	137,73	R\$ 2.271,16	0,00	R\$ -
3.2.5	92720	SINAPI	CONCRETAGEM DE PILARES, FCK = 25 MPA, COM USO DE BOMBA EM EDIFICAÇÃO COM SEÇÃO MÉDIA DE PILARES MENOR OU IGUAL A 0,25 M² - LANÇAMENTO, ADENSAMENTO E ACABAMENTO, AF_12/2015	m³	10,05	618,47	764,06	7.678,80		R\$ -	10,05	R\$ 7.678,80	0,00	R\$ -
<b>4</b>			<b>SUPERESTRUTURA</b>					210.839,12	36,00	R\$ 3.390,41	R\$ 210.839,01		R\$ 0,01	
4.1			<b>CONCRETO ARMADO - VIGAS</b>					43.767,09	36,00	R\$ 3.390,41	R\$ 43.767,08		R\$ 0,01	
4.1.1	92448	SINAPI	MONTAGEM E DESMONTAGEM DE FÓRMA DE VIGA, ESCORAMENTO COM PONTALETE DE MADEIRA, PÉ-DIREITO SIMPLES, EM MADEIRA SERRADA, 4 UTILIZAÇÕES, AF_09/2020	m²	126,72	178,91	221,03	28.008,92		R\$ -	126,72	R\$ 28.008,92	0,00	R\$ -
4.1.2	92793	SINAPI	CORTE E DOBRA DE AÇO CA-50, DIÂMETRO DE 8,0 MM, UTILIZADO EM ESTRUTURAS DIVERSAS, EXCETO LAJES, AF_12/2015	KG	428,55	13,50	16,68	7.148,21		R\$ -	428,55	R\$ 7.148,21	0,00	R\$ -
4.1.3	92791	SINAPI	CORTE E DOBRA DE AÇO CA-60, DIÂMETRO DE 5,0 MM, UTILIZADO EM ESTRUTURAS DIVERSAS, EXCETO LAJES, AF_12/2015	KG	127,36	13,35	16,49	2.100,17		R\$ -	127,36	R\$ 2.100,16	0,00	R\$ -

Franklin de J. ...  
 Engenheiro Civil  
 CREA - 051888554-2

Antonio Soares Cordeiro Neto  
 Engenheiro Civil  
 CREA - 051888554-2







ITEM	CÓDIGO	BANCO	DESCRIÇÃO	CONTRATO			BM 05			ACUMULADO			SALDO		
				UND	QUANT.	VALOR UNIT.	VALOR TOTAL	QUANT.	VALOR TOTAL	QUANT.	VALOR TOTAL	QUANT.	VALOR TOTAL	QUANT.	VALOR TOTAL
4.1.4	92720	SINAPI	CONCRETAGEM DE PILARES, FCK = 25 MPa, COM USO DE BOMBA EM EDIFICAÇÃO COM SEÇÃO MÉDIA DE PILARES MENOR OU IGUAL A 0,25 M <sup>2</sup> - LANÇAMENTO, ADENSAMENTO E ACABAMENTO. AF_12/2015	m <sup>3</sup>	8,52	618,47	764,06	1,00	R\$ 764,06	8,52	R\$ 6.509,79	0,00	R\$ -	8,52	R\$ 6.509,79
4.2	92510	SINAPI	<b>CONCRETO ARMADO - LAJES E PILARES</b>					0,00	R\$ -		R\$ 75.789,40		R\$ -		R\$ 75.789,40
4.2.1	92510	SINAPI	MONTAGEM E DESMONTAGEM DE FORMAS DE LAJE MACIÇA, PÉ-DIREITO SIMPLES, EM CHAPA DE MADEIRA COMPENSADA RESINADA, 2 UTILIZAÇÕES, AF_09/2020	m <sup>2</sup>	155,73	66,17	81,75		R\$ -	155,73	R\$ 12.730,92		R\$ -	155,73	R\$ 12.730,92
4.2.2	92783	SINAPI	CORTE E DOBRA DE AÇO CA-50, DIÂMETRO DE 8,0 MM, UTILIZADO EM ESTRUTURAS DIVERSAS, EXCETO LAJES, AF_12/2015	KG	1946,45	13,50	16,68		R\$ -	1946,45	R\$ 32.466,78		R\$ -	1946,45	R\$ 32.466,78
4.2.3	92791	SINAPI	CORTE E DOBRA DE AÇO CA-60, DIÂMETRO DE 5,0 MM, UTILIZADO EM ESTRUTURAS DIVERSAS, EXCETO LAJES, AF_12/2015	KG	240,18	13,35	16,49		R\$ -	240,18	R\$ 3.960,56		R\$ -	240,18	R\$ 3.960,56
4.2.4	92720	SINAPI	CONCRETAGEM DE PILARES, FCK = 25 MPa, COM USO DE BOMBA EM EDIFICAÇÃO COM SEÇÃO MÉDIA DE PILARES MENOR OU IGUAL A 0,25 M <sup>2</sup> - LANÇAMENTO, ADENSAMENTO E ACABAMENTO. AF_12/2015	m <sup>3</sup>	10,71	618,47	764,06		R\$ -	10,71	R\$ 8.183,08		R\$ -	10,71	R\$ 8.183,08
4.2.5	101864	SINAPI	LAJE PRE-MOLDADA UNIDIRECIONAL, BIPOIADA, PARA FORRO, ENCHIMENTO EM CERÂMICA, VIGOTA CONVENCIONAL, ALTURA TOTAL DA LAJE (ENCHIMENTO+CAPA) = (6+3), AF_11/2020	m <sup>2</sup>	84,33	177,09	218,76		R\$ -	84,33	R\$ 16.448,03		R\$ -	84,33	R\$ 16.448,03
4.3	92510	SINAPI	<b>CONCRETO ARMADO - ARQUIBAICADAS E BANCOS</b>					0,00	R\$ -		R\$ 18.014,98		R\$ -		R\$ 18.014,98
4.3.1	92510	SINAPI	MONTAGEM E DESMONTAGEM DE FORMAS DE LAJE MACIÇA, PÉ-DIREITO SIMPLES, EM CHAPA DE MADEIRA COMPENSADA RESINADA, 2 UTILIZAÇÕES, AF_09/2020	m <sup>2</sup>	111,8	66,17	81,75		R\$ -	111,8	R\$ 9.139,65		R\$ -	111,8	R\$ 9.139,65
4.3.2	92783	SINAPI	CORTE E DOBRA DE AÇO CA-50, DIÂMETRO DE 8,0 MM, UTILIZADO EM ESTRUTURAS DIVERSAS, EXCETO LAJES, AF_12/2015	KG	135,38	13,50	16,68		R\$ -	135,38	R\$ 2.258,30		R\$ -	135,38	R\$ 2.258,30
4.3.3	92791	SINAPI	CORTE E DOBRA DE AÇO CA-60, DIÂMETRO DE 5,0 MM, UTILIZADO EM ESTRUTURAS DIVERSAS, EXCETO LAJES, AF_12/2015	KG	95,93	13,35	16,49		R\$ -	95,93	R\$ 1.581,88		R\$ -	95,93	R\$ 1.581,88
4.3.4	92720	SINAPI	CONCRETAGEM DE PILARES, FCK = 25 MPa, COM USO DE BOMBA EM EDIFICAÇÃO COM SEÇÃO MÉDIA DE PILARES MENOR OU IGUAL A 0,25 M <sup>2</sup> - LANÇAMENTO, ADENSAMENTO E ACABAMENTO. AF_12/2015	m <sup>3</sup>	6,59	618,47	764,06		R\$ -	6,59	R\$ 5.035,15		R\$ -	6,59	R\$ 5.035,15
4.4	96536	SINAPI	<b>CONCRETO ARMADO - LAJE DE PISO PARA QUADRA</b>					0,00	R\$ -		R\$ 68.862,65		R\$ -		R\$ 68.862,65
4.4.1	96536	SINAPI	FABRICAÇÃO, MONTAGEM E DESMONTAGEM DE FORMAS PARA VIGA BALDRAME, EM MADEIRA SERRADA, E=25 MM, 4 UTILIZAÇÕES, AF_08/2017	m <sup>2</sup>	10,6	85,24	105,31		R\$ -	10,6	R\$ 1.137,35		R\$ -	10,6	R\$ 1.137,35
4.4.2	102719	SINAPI	ENCHIMENTO DE BRITA PARA DRENO, LANÇAMENTO MANUAL, AF_07/2021	m <sup>2</sup>	33,83	136,95	169,06		R\$ -	33,83	R\$ 5.719,29		R\$ -	33,83	R\$ 5.719,29
4.4.3	97086	SINAPI	ARMAÇÃO PARA EXECUÇÃO DE RADIER, PISO DE CONCRETO OU LAJE SOBRE SOLO, COM USO DE TELA Q-92, AF_09/2021	KG	1482,17	22,57	27,88		R\$ -	1482,17	R\$ 41.322,90		R\$ -	1482,17	R\$ 41.322,90
4.4.4	92720	SINAPI	CONCRETAGEM DE PILARES, FCK = 25 MPa, COM USO DE BOMBA EM EDIFICAÇÃO COM SEÇÃO MÉDIA DE PILARES MENOR OU IGUAL A 0,25 M <sup>2</sup> - LANÇAMENTO, ADENSAMENTO E ACABAMENTO. AF_12/2015	m <sup>3</sup>	27,07	618,47	764,06		R\$ -	27,07	R\$ 20.683,10		R\$ -	27,07	R\$ 20.683,10
4.5	93186	SINAPI	<b>CONCRETO ARMADO - VERGAS E CONTRAVERGAS</b>					0,00	R\$ -		R\$ 4.404,97		R\$ -		R\$ 4.404,97
4.5.1	93186	SINAPI	VERGA MOLDADA IN LOCO EM CONCRETO PARA JANELAS COM ATÉ 1,5 M DE VÃO, AF_03/2016	M	33,9	105,18	129,94		R\$ -	33,9	R\$ 4.404,96		R\$ -	33,9	R\$ 4.404,96
5	101161	SINAPI	<b>SISTEMAS DE VEDAÇÃO VERTICAL</b>					127,98	R\$ 28.467,48		R\$ 73.061,26		R\$ -		R\$ 73.061,26
5.1	101161	SINAPI	ALVENARIA DE VEDAÇÃO COM ELEMENTO VAZADO DE CONCRETO (COBOGO) DE 7X6X6X10CM E ARGAMASSA DE ASSENTAMENTO COM PREPARO EM BETONEIRA, AF_05/2020	m <sup>2</sup>	134,72	180,05	222,43		R\$ -	127,98	R\$ 28.467,48		R\$ -	127,98	R\$ 28.467,48
5.2	103329	SINAPI	ALVENARIA DE VEDAÇÃO	m <sup>2</sup>	259,22	88,68	109,56		R\$ -	259,22	R\$ 28.400,14		R\$ -	259,22	R\$ 28.400,14
5.2.1	103329	SINAPI	ALVENARIA DE VEDAÇÃO DE BLOCOS CERÂMICOS FURADOS NA HORIZONTAL DE 6X19X19 CM (ESPESSURA 9 CM) E ARGAMASSA DE ASSENTAMENTO COM PREPARO MANUAL, AF_12/2021	M	69,4	26,56	32,91		R\$ -	69,4	R\$ 2.277,01		R\$ -	69,4	R\$ 2.277,01
5.2.2	93202	SINAPI	FIXAÇÃO (ENCUNHAMENTO) DE ALVENARIA DE VEDAÇÃO COM TIPOLO MACIÇO, AF_03/2016	M	69,4	26,56	32,91		R\$ -	69,4	R\$ 2.277,01		R\$ -	69,4	R\$ 2.277,01
5.3	103329	SINAPI	<b>ALVENARIA EM ARQUIBAICADAS</b>					0,00	R\$ -		R\$ 16.223,64		R\$ -		R\$ 16.223,64
5.3.1	103329	SINAPI	ALVENARIA DE VEDAÇÃO DE BLOCOS CERÂMICOS FURADOS NA HORIZONTAL DE 6X19X19 CM (ESPESSURA 9 CM) E ARGAMASSA DE ASSENTAMENTO COM PREPARO MANUAL, AF_12/2021	m <sup>2</sup>	148,08	88,68	109,56		R\$ -	148,08	R\$ 16.223,64		R\$ -	148,08	R\$ 16.223,64
6	90643	SINAPI	<b>ESQUADRIAS</b>					0,00	R\$ -		R\$ 25.479,62		R\$ -		R\$ 25.479,62
6.1	90643	SINAPI	PORTAS DE MADEIRA	UN	2	1.119,94	1.376,04		R\$ -	2	R\$ 10.084,72		R\$ -	2	R\$ 10.084,72
6.1.1	90643	SINAPI	KIT DE PORTA DE MADEIRA PARA PINTURA, SEMI-OCA (LEVE OU MÉDIA), PADRÃO MÉDIO, 80X210CM, ESPESSURA DE 3,5CM, ITENS INCLUIDOS: DOBRADIÇAS, MONTAGEM E INSTALAÇÃO DO BATENTE, FECHADURA COM EXECUÇÃO DO FURO - FORNECIMENTO E INSTALAÇÃO, AF_12/2019	UN	1	1.189,33	1.468,30		R\$ -	1	R\$ 1.468,30		R\$ -	1	R\$ 1.468,30
6.1.2	90644	SINAPI	KIT DE PORTA DE MADEIRA PARA PINTURA, SEMI-OCA (LEVE OU MÉDIA), PADRÃO MÉDIO, 80X210CM, ESPESSURA DE 3,5CM, ITENS INCLUIDOS: DOBRADIÇAS, MONTAGEM E INSTALAÇÃO DO BATENTE, FECHADURA COM EXECUÇÃO DO FURO - FORNECIMENTO E INSTALAÇÃO, AF_12/2019	UN	4	754,15	931,66		R\$ -	4	R\$ 3.726,72		R\$ -	4	R\$ 3.726,72
6.1.3	90786	SINAPI	KIT DE PORTA-PRONTA DE MADEIRA EM ACABAMENTO MELAMÍNICO BRANCO, FOLHA LEVE OU MÉDIA, 80X210CM, EXCLUSIVE FECHADURA, FIXAÇÃO COM PREENCHIMENTO PARCIAL DE ESPUMA EXPANSIVA - FORNECIMENTO E INSTALAÇÃO, AF_12/2019	UN	2	884,75	1.068,31		R\$ -	2	R\$ 2.138,62		R\$ -	2	R\$ 2.138,62
6.1.4	100675	SINAPI	MÉDIA, 80X210, EXCLUSIVE FECHADURA, FIXAÇÃO COM PREENCHIMENTO TOTAL DE ESPUMA EXPANSIVA - FORNECIMENTO E INSTALAÇÃO, AF_12/2019	UN	2	884,75	1.068,31		R\$ -	2	R\$ 2.138,62		R\$ -	2	R\$ 2.138,62
6.2	4264	ORSE	<b>FERRAGENS E ACESSÓRIOS</b>					0,00	R\$ -		R\$ 3.339,17		R\$ -		R\$ 3.339,17
6.2.1	4264	ORSE	Contorno em aço inox, esquadro, d=1 1/2"	m	11,6	91,52	113,06		R\$ -	11,6	R\$ 1.311,50		R\$ -	11,6	R\$ 1.311,50
6.2.2	0801000714	AGESUL	TESTEIRA EM CHAPA METÁLICA N. 14 SEM SUSTENTACAO (CONSIDERANDO DESENVOLVIMENTO TOTAL DA CHAPA)	m <sup>2</sup>	4,3	271,88	335,63		R\$ -	4,3	R\$ 1.443,21		R\$ -	4,3	R\$ 1.443,21
6.2.3	100705	SINAPI	TARJETA TIPO LIVREOCUPADO PARA PORTA DE BANHEIRO, AF_12/2019	UN	6	78,85	97,41		R\$ -	6	R\$ 564,46		R\$ -	6	R\$ 564,46
6.3	94560	SINAPI	<b>JANELAS DE ALUMÍNIO</b>					0,00	R\$ -		R\$ 7.513,84		R\$ -		R\$ 7.513,84
6.3.1	94560	SINAPI	JANELA DE ALUMÍNIO TIPO MAXIM-AR, COM VIDROS: BATENTE E FERRAGENS, EXCLUSIVE ALIZAR, ACABAMENTO E CONTRAMARCO, FORNECIMENTO E INSTALAÇÃO, AF_12/2019	m <sup>2</sup>	10,8	489,78	580,38		R\$ -	10,8	R\$ 6.288,10		R\$ -	10,8	R\$ 6.288,10
6.3.2	100674	SINAPI	JANELA FIXA DE ALUMÍNIO PARA VIDRO, COM VIDRO, BATENTE E FERRAGENS, EXCLUSIVE ACABAMENTO, ALIZAR E CONTRAMARCO, FORNECIMENTO E INSTALAÇÃO, AF_12/2019	m <sup>2</sup>	2,08	484,83	598,96		R\$ -	2,08	R\$ 1.245,84		R\$ -	2,08	R\$ 1.245,84

Antonio Soares Cordeiro Neto
   
 Engenheiro Civil
   
 CREA - (D51888554-2)





ITEM	CÓDIGO	BANCO	DESCRIÇÃO	CONTRATO		BM 05		ACUMULADO		SALDO			
				QUANT.	VALOR UNIT.	VALOR UNIT. COM BDI	TOTAL	QUANT.	VALOR TOTAL	QUANT.	VALOR TOTAL	QUANT.	VALOR TOTAL
6.4	74125/002	SINAPI	VIDROS ESPALHO CRISTAL, ESPESSURA 4MM, COM MOLDURA EM ALUMÍNIO E COMPENSADO 6MM PLASTIFICADO COLADO	m²	4,32	851,01	1.051,34	4.541,79	0,00	R\$ -	0,00	R\$ -	4.541,79
7	9957	ORSE	SISTEMAS DE COBERTURA Telhamento com telha metálica em chapa de aço galvanizado natural, ondulada e=0,5mm	m²	1030,4	92,66	114,47	506.204,61	978,89	R\$ 112.052,39	0,00	R\$ -	4.541,79
7.2	12400	ORSE	Estrutura Metálica Galpões em Perfilado - Colunas/Vigas em Treliça UDC150, terças e vigas longitudinais em UDC 127 e 150, 2 águas, sem lant., vãos 20,01 a 30,0m, pintura 1 d oxidado ferro + 2 d esmalte epoxi branco, exceto for., Telhas - Executada - R1	m³	1030,4	305,00	376,80	388.254,72	978,89	R\$ 112.052,39	978,89	R\$ 506.204,61	5.897,50
8			IMPERMEABILIZAÇÃO								1030,40	R\$ 388.254,72	
8.1	9857	SINAPI	IMPERMEABILIZAÇÃO DE SUPERFÍCIE COM EMULSÃO ASFÁLTICA, 2 DEMÃOS AF_06/2018	m²	285,61	47,75	58,98	18.287,04	642,84	R\$ 2.487,77	285,61	R\$ 18.156,10	130,93
8.2	97087	SINAPI	CAMADA SEPARADORA PARA EXECUÇÃO DE RADIER, PISO DE CONCRETO OU LAJE SOBRE SOLO, EM LONA PLÁSTICA AF_09/2021	m²	676,67	3,13	3,87	2.618,71	642,84	R\$ 2.487,77	642,84	R\$ 2.487,77	130,93
9			REVESTIMENTOS INTERNO E EXTERNO								793,09	R\$ 112.046,87	
9.1	87905	SINAPI	CHAPISCO APLICADO EM ALVENARIA (COM PRESENÇA DE VAZOS) E ESTRUTURAS DE CONCRETO DE FACHADA, COM COLHER DE PEDREIRO, ARGAMASSA TRAÇO 1:3 COM PREPARO EM BETONEIRA 400L, AF_06/2014	m²	803,09	9,27	11,45	9.195,36	90,00	R\$ 1.000,50	803,09	R\$ 9.090,86	114,50
9.2	87882	SINAPI	CHAPISCO APLICADO NO TETO, COM ROLO PARA TEXTURA ACRÍLICA, ARGAMASSA TRAÇO 1:4 E EMULSÃO POLIMÉRICA (ADESIVO) COM PREPARO EM BETONEIRA 400L, AF_06/2014	m²	84,33	6,97	8,61	726,08		R\$ -	84,33	R\$ 726,08	
9.3	87537	SINAPI	EMBOÇO, PARA RECEBIMENTO DE CERÂMICA, EM ARGAMASSA TRAÇO 1:2:8, PREPARO MECÂNICO COM BETONEIRA 400L, APLICADO MANUALMENTE EM FACES INTERNAS DE PAREDES, PARA AMBIENTE COM ÁREA ENTRE 5M2 E 10M2, ESPESSURA DE 20MM, COM EXECUÇÃO DE TALISCAS, AF_06/2014	m²	743,83	38,96	48,13	35.805,35		R\$ -	743,83	R\$ 35.805,35	
9.4	89048	SINAPI	(COMPOSIÇÃO REPRESENTATIVA) DO SERVIÇO DE EMBOÇO MASSA ÚNICA, TRAÇO 1:2:8, PREPARO MECÂNICO, COM BETONEIRA DE 400L, EM PAREDES DE AMBIENTES INTERNOS, COM EXECUÇÃO DE TALISCAS, PARA EDIFICAÇÃO HABITACIONAL MULTIFAMILIAR (PRÉDIO), AF_11/2014	m²	445,04	41,16	50,85	22.530,28	81,22	R\$ 3.908,92	445,04	R\$ 35.371,02	434,32
9.5	89048	SINAPI	(COMPOSIÇÃO REPRESENTATIVA) DO SERVIÇO DE EMBOÇO MASSA ÚNICA, TRAÇO 1:2:8, PREPARO MECÂNICO, COM BETONEIRA DE 400L, EM PAREDES DE AMBIENTES INTERNOS, COM EXECUÇÃO DE TALISCAS, PARA EDIFICAÇÃO HABITACIONAL MULTIFAMILIAR (PRÉDIO), AF_11/2014	m²	84,33	41,16	50,85	4.288,18	44,15	R\$ 2.245,23	84,33	R\$ 22.380,81	249,47
9.6	87905	SINAPI	CHAPISCO APLICADO EM ALVENARIA (COM PRESENÇA DE VAZOS) E ESTRUTURAS DE CONCRETO DE FACHADA, COM COLHER DE PEDREIRO, ARGAMASSA TRAÇO 1:3 COM PREPARO EM BETONEIRA 400L, AF_06/2014	m²	140,33	9,27	11,45	1.506,78		R\$ -	140,33	R\$ 1.506,78	
9.7	87537	SINAPI	EMBOÇO, PARA RECEBIMENTO DE CERÂMICA, EM ARGAMASSA TRAÇO 1:2:8, PREPARO MECÂNICO COM BETONEIRA 400L, APLICADO MANUALMENTE EM FACES INTERNAS DE PAREDES, PARA AMBIENTE COM ÁREA ENTRE 5M2 E 10M2, ESPESSURA DE 20MM, COM EXECUÇÃO DE TALISCAS, AF_06/2014	m²	140,33	38,96	48,13	6.754,06	36,00	R\$ 412,20	140,33	R\$ 1.560,97	45,61
9.8	89048	SINAPI	(COMPOSIÇÃO REPRESENTATIVA) DO SERVIÇO DE EMBOÇO MASSA ÚNICA, TRAÇO 1:2:8, PREPARO MECÂNICO, COM BETONEIRA DE 400L, EM PAREDES DE AMBIENTES INTERNOS, COM EXECUÇÃO DE TALISCAS, PARA EDIFICAÇÃO HABITACIONAL MULTIFAMILIAR (PRÉDIO), AF_11/2014	m²	140,33	41,16	50,85	7.195,76	36,00	R\$ 1.732,68	140,33	R\$ 6.561,56	192,52
9.9	87272	SINAPI	REVESTIMENTO CERÂMICO PARA PAREDES INTERNAS COM PLACAS TIPO ESMALTADA EXTRA DE DIMENSÕES 33x45 CM APLICADAS EM AMBIENTES DE ÁREA MENOR QUE 5 M² NA ALTURA INTEIRA DAS PAREDES, AF_06/2014	m²	210,5	74,42	91,94	19.353,37	36,00	R\$ 1.830,60	210,5	R\$ 6.632,38	203,40
9.10	87267	SINAPI	REVESTIMENTO CERÂMICO PARA PAREDES INTERNAS COM PLACAS TIPO ESMALTADA EXTRA DE DIMENSÕES 30x20 CM APLICADAS EM AMBIENTES DE ÁREA MAIOR QUE 5 M² A MEIA ALTURA DAS PAREDES, AF_06/2014	m²	85,51	63,82	78,84	6.741,61	27,00	R\$ 2.482,38	85,51	R\$ 19.077,55	275,92
									76,96	R\$ 6.067,44	76,96	R\$ 6.067,44	674,17

Franklin de  
  
 Engenheiro Civil  
 CREA - DF 15188855-4-2

Antonio Soares Cordeiro Neto  
 Engenheiro Civil  
 CREA - DF 15188855-4-2



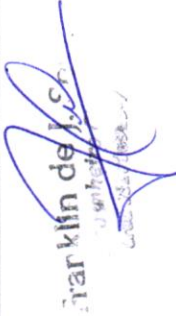

ITEM	CÓDIGO	BANCO	DESCRIÇÃO	CONTRATO			BM 05			ACUMULADO			SALDO	
				QUANT.	VALOR UNIT.	VALOR UNIT. COM BDI	TOTAL	QUANT.	VALOR TOTAL	QUANT.	VALOR TOTAL	QUANT.	VALOR TOTAL	
10			SISTEMAS DE PISOS				56.938,23		701,78	R\$ 37.766,55				R\$ 3.276,22
10.1			PAVIMENTAÇÃO INTERNA				46.083,08		701,78	R\$ 37.766,55				R\$ 2.418,14
10.1.1	95241	SINAPI	LASTRO DE CONCRETO MAGRO, APLICADO EM PISOS, LAJES SOBRE SOLO OU RADIEIS, ESPESSURA DE 5 CM. AF. 07/2018	m²	64,91	39,16	2.541,88				64,91			
10.1.2	87630	SINAPI	CONTRAPOISO EM ARGAMASSA TRACO 1:4 (CIMENTO E AREIA), PREPARO MECÂNICO COM BETONEIRA 400 L, APLICADO EM ÁREAS SECAS SOBRE LAJE, ADRERDO, ACABAMENTO NÃO REFORÇADO. ESPESSURA 3CM. AF. 07/2021	m²	64,91	41,86	3.356,50				64,91			
10.1.3	10170	ORSE	Piso alta resistência cor cinza, esp=10mm, aplicado com juntas, polido até o sermtil 400 e encaixado, inclusivo argamassa de regularização.	m²	676,67	43,00	35.944,71				640,12			
10.1.4	87251	SINAPI	REVESTIMENTO CERÂMICO PARA PISO COM PLACAS TIPO ESMALTADA EXTRA DE DIMENSÕES 40x45 CM APLICADA EM AMBIENTES DE ÁREA MAIOR QUE 10 M². AF. 06/2014	m²	84,91	49,40	3.881,46				81,66			
10.1.5	98688	SINAPI	SOLEIRA EM GRANITO, LARGURA 15 CM, ESPESSURA 2,0 CM. AF. 09/2020	M	2,7	83,50	278,63				0,00			
10.2			PAVIMENTAÇÃO EXTERNA				12.895,15							R\$ 858,08
10.2.1	94990	SINAPI	EXECUÇÃO DE PASSEIO (CALÇADA) DO PISO DE CONCRETO COM CONCRETO MOLDADO IN LOCO. FEITO EM OBRA, ACABAMENTO CONVENCIONAL, NÃO ARMADO. AF. 09/2022	m²	9,78	837,16	10.114,77				9,78			
10.2.2	94990	SINAPI	EXECUÇÃO DE PASSEIO (CALÇADA) DO PISO DE CONCRETO COM CONCRETO MOLDADO IN LOCO. FEITO EM OBRA, ACABAMENTO CONVENCIONAL, NÃO ARMADO. AF. 09/2022	m²	1,82	837,16	1.862,30				1,82			
10.2.3	C4624	SEINFR A	PISO PODOÁTIL EXTERNO EM PMC ESP. 3CM, ASSENTADO COM ARGAMASSA (FORNECIMENTO E ASSENTAMENTO)	m²	5,85	118,73	858,08				0,00			
11			PINTURAS E ACABAMENTOS				165.166,58		234,56	R\$ 7.944,54				R\$ 858,08
11.1	96135	SINAPI	APLICAÇÃO MANUAL DE MASSA ACRÍLICA EM PAREDES EXTERNAS DE CASAS, DUAS DEMÃOS, AF. 05/2017	m²	528,37	27,42	17.929,76				234,56			
11.2	88488	SINAPI	APLICAÇÃO MANUAL DE PINTURA COM TINTA LATEX ACRÍLICA EM PAREDES, DUAS DEMÃOS, AF. 06/2014	m²	445,04	14,87	8.064,12				0,00			
11.3	88488	SINAPI	APLICAÇÃO MANUAL DE PINTURA COM TINTA LATEX ACRÍLICA EM TETO, DUAS DEMÃOS, AF. 06/2014	m²	84,33	16,89	1.738,88				0,00			
11.4	102494	SINAPI	PINTURA DE PISO COM TINTA EPOXI, APLICAÇÃO MANUAL, 2 DEMÃOS, INCLUSO PRIMER EPOXI, AF. 05/2021	m²	483,8	54,10	32.337,19				0,00			
11.5	102506	SINAPI	PINTURA DE DEMARCAÇÃO DE QUADRA POLIESPORTIVA COM TINTA EPOXI, E = 5 CM, APLICAÇÃO MANUAL, AF. 05/2021	M	275,6	10,35	3.524,92				0,00			
11.6	100752	SINAPI	PINTURA COM TINTA EPOXIDICA DE ACABAMENTO APLICADA A ROLO OU PINCEL SOBRE PERFIL METÁLICO EXECUTADO EM FÁBRICA (02 DEMÃOS), AF. 01/2020	m²	386,82	42,74	18.368,10				0,00			
11.7	100751	SINAPI	PINTURA COM TINTA EPOXIDICA DE ACABAMENTO PULVERIZADA SOBRE PERFIL METÁLICO EXECUTADO EM FÁBRICA (02 DEMÃOS), AF. 01/2020, P	m²	567,82	34,77	24.367,87				0,00			
11.8	100761	SINAPI	PINTURA COM TINTA ALGODIÇA DE ACABAMENTO (ESMALTE SINTÉTICO FOSCO) PULVERIZADA SOBRE SUPERFÍCIES METÁLICAS (EXCETO PERFIL) EXECUTADO EM OBRA (02 DEMÃOS), AF. 01/2020, P	m²	1030,4	45,42	57.815,74				0,00			
12			INSTALAÇÃO HIDRÁULICA				9.059,00		0,00	R\$ -				R\$ 57.815,74
12.1	89401	SINAPI	TUBO, PVC SOLDÁVEL, DN 20MM, INSTALADO EM RAMAL DE DISTRIBUIÇÃO DE ÁGUA - FORNECIMENTO E INSTALAÇÃO, AF. 06/2022	M	12	8,53	126,48				12,00			
12.1.1	89446	SINAPI	TUBO, PVC SOLDÁVEL, DN 25MM, INSTALADO EM PRUMADA DE ÁGUA - FORNECIMENTO E INSTALAÇÃO, AF. 06/2022	M	42	5,80	301,4				42,00			
12.1.2	89417	SINAPI	TUBO, PVC SOLDÁVEL, DN 32MM, INSTALADO EM PRUMADA DE ÁGUA - FORNECIMENTO E INSTALAÇÃO, AF. 06/2022	M	28	12,29	425,04				28,00			
12.1.3	89448	SINAPI	TUBO, PVC SOLDÁVEL, DN 40MM, INSTALADO EM PRUMADA DE ÁGUA - FORNECIMENTO E INSTALAÇÃO, AF. 06/2022	M	30	17,88	855,20				30,00			
12.1.4	89449	SINAPI	TUBO, PVC SOLDÁVEL, DN 50MM, INSTALADO EM PRUMADA DE ÁGUA - FORNECIMENTO E INSTALAÇÃO, AF. 06/2022	M	36	20,32	903,60				36,00			
12.1.5	89408	SINAPI	TUBO, PVC SOLDÁVEL, DN 60MM, INSTALADO EM PRUMADA DE ÁGUA - FORNECIMENTO E INSTALAÇÃO, AF. 06/2022	M	15	6,27	116,25				15,00			
12.1.6	89492	SINAPI	JOELHO 90 GRAUS, PVC, SOLDÁVEL, DN 25MM, INSTALADO EM RAMAL DE DISTRIBUIÇÃO DE ÁGUA - FORNECIMENTO E INSTALAÇÃO, AF. 06/2022	UN	8	7,88	75,92				8,00			
12.1.7	89507	SINAPI	JOELHO 90 GRAUS, PVC, SOLDÁVEL, DN 32MM, INSTALADO EM PRUMADA DE ÁGUA - FORNECIMENTO E INSTALAÇÃO, AF. 06/2022	UN	6	15,19	112,62				6,00			
12.1.8	90373	SINAPI	JOELHO 90 GRAUS COM BUCHA DE LATÃO, PVC, SOLDÁVEL, DN 25MM, X 1/2" INSTALADO EM RAMAL OU SUB-RAMAL DE ÁGUA - FORNECIMENTO E INSTALAÇÃO, AF. 06/2022	UN	2	16,01	39,66				2,00			
12.1.10	1144	ORSE	Joelho de redução 90º de pvc rígido soldável, marrom, diâm = 32 x 25mm	un	4	13,20	65,24				4,00			
12.1.11	90373	SINAPI	RAMAL OU SUB-RAMAL DE ÁGUA - FORNECIMENTO E INSTALAÇÃO, AF. 06/2022	UN	16	16,01	316,46				16,00			
12.1.12	89522	SINAPI	TÊ DE REDUÇÃO, PVC, SOLDÁVEL, DN 32MM X 25MM, INSTALADO EM PRUMADA DE ÁGUA - FORNECIMENTO E INSTALAÇÃO, AF. 06/2022	UN	4	14,74	72,84				4,00			
12.1.13	89526	SINAPI	FORNECIMENTO E INSTALAÇÃO, AF. 06/2022	UN	2	34,03	84,08				2,00			
12.1.14	89534	SINAPI	LUVA SOLDÁVEL E COM ROSCA, PVC, SOLDÁVEL, DN 25MM X 3/4", INSTALADO EM PRUMADA DE ÁGUA - FORNECIMENTO E INSTALAÇÃO, AF. 1/2/2014	UN	8	5,06	50,00				8,00			
12.1.15	89388	SINAPI	LUVA, PVC, SOLDÁVEL, DN 32MM, INSTALADO EM RAMAL OU SUB-RAMAL DE ÁGUA - FORNECIMENTO E INSTALAÇÃO, AF. 06/2022	UN	4	9,58	47,38				4,00			
12.1.16	89433	SINAPI	LUVA DE REDUÇÃO, PVC, SOLDÁVEL, DN 40MM X 32MM, INSTALADO EM RAMAL DE DISTRIBUIÇÃO DE ÁGUA - FORNECIMENTO E INSTALAÇÃO, AF. 06/2022	UN	4	10,57	52,24				4,00			
12.1.17	89506	SINAPI	LUVA DE REDUÇÃO, PVC, SOLDÁVEL, DN 63MM X 50MM, INSTALADO EM PRUMADA DE ÁGUA - FORNECIMENTO E INSTALAÇÃO, AF. 06/2022	UN	2	22,73	56,16				2,00			

  
 Antonio Soares Cordeiro Neto  
 Engenheiro Civil  
 CREA - 051888554-3





ITEM	CÓDIGO	BANCO	DESCRIÇÃO	CONTRATO			BM 05			ACUMULADO			SALDO		
				QUANT.	VALOR UNIT.	VALOR UNIT. COM BDI	TOTAL	QUANT.	VALOR TOTAL	QUANT.	VALOR TOTAL	QUANT.	VALOR TOTAL	QUANT.	VALOR TOTAL
12.1.18	90375	SINAPI	BUCHA DE REDUÇÃO PVC SOLDÁVEL DN 40MM X 32MM. INSTALADO EM RAMAL OU SUB-RAMAL DE ÁGUA - FORNECIMENTO E INSTALAÇÃO. AF. 03/2015	2	9,63	11,90	23,80		R\$ -	2,00	R\$ 23,80	0,00	R\$ -		
12.1.19	90375	SINAPI	BUCHA DE REDUÇÃO PVC SOLDÁVEL DN 40MM X 32MM. INSTALADO EM RAMAL OU SUB-RAMAL DE ÁGUA - FORNECIMENTO E INSTALAÇÃO. AF. 03/2015	4	9,63	11,90	47,60		R\$ -	4,00	R\$ 47,60	0,00	R\$ -		
12.1.20	89375	SINAPI	UNIAO PVC SOLDÁVEL DN 20MM. INSTALADO EM RAMAL OU SUB-RAMAL DE ÁGUA - FORNECIMENTO E INSTALAÇÃO. AF. 06/2022	6	14,51	17,93	107,58		R\$ -	6,00	R\$ 107,58	0,00	R\$ -		
12.1.21	89594	SINAPI	UNIAO PVC SOLDÁVEL DN 50MM. INSTALADO EM PRUMADA DE ÁGUA - FORNECIMENTO E INSTALAÇÃO. AF. 06/2022	2	45,90	56,70	113,40		R\$ -	2,00	R\$ 113,40	0,00	R\$ -		
12.2			<b>REGISTROS E OUTROS</b>				<b>5.266,41</b>		<b>R\$ -</b>	<b>0,00</b>	<b>R\$ 3.058,55</b>	<b>0,00</b>	<b>R\$ 2.207,86</b>		
12.2.1	89353	SINAPI	REGISTRO DE GAVETA BRUTO, LATAO, ROSCÁVEL, 3/4". FORNECIMENTO E INSTALAÇÃO. AF. 08/2021	1	39,87	48,28	48,28		R\$ -	1,00	R\$ 48,28	0,00	R\$ -		
12.2.2	94497	SINAPI	REGISTRO DE GAVETA BRUTO, LATAO, ROSCÁVEL, 1 1/2". FORNECIMENTO E INSTALAÇÃO. AF. 08/2021	2	106,49	131,56	263,12		R\$ -	2,00	R\$ 263,12	0,00	R\$ -		
12.2.3	94704	SINAPI	REGISTRO DE GAVETA BRUTO, LATAO, ROSCÁVEL, 1 1/2". COM ACABAMENTO E CANOPIA CROMADOS - FORNECIMENTO E INSTALAÇÃO. AF. 08/2021	2	167,96	207,50	415,00		R\$ -	2,00	R\$ 415,00	0,00	R\$ -		
12.2.4	94793	SINAPI	REGISTRO DE GAVETA BRUTO, LATAO, ROSCÁVEL, 1 1/4". COM ACABAMENTO E CANOPIA CROMADOS - FORNECIMENTO E INSTALAÇÃO. AF. 08/2021	2	158,47	195,77	391,54		R\$ -	2,00	R\$ 391,54	0,00	R\$ -		
12.2.5	94794	SINAPI	REGISTRO DE GAVETA BRUTO, LATAO, ROSCÁVEL, 1". COM ACABAMENTO E CANOPIA CROMADOS - FORNECIMENTO E INSTALAÇÃO. AF. 08/2021	2	115,59	142,80	285,60		R\$ -	2,00	R\$ 285,60	0,00	R\$ -		
12.2.6	89987	SINAPI	REGISTRO DE GAVETA BRUTO, LATAO, ROSCÁVEL, 3/4". COM ACABAMENTO E CANOPIA CROMADOS - FORNECIMENTO E INSTALAÇÃO. AF. 08/2021	2	94,86	117,19	234,38		R\$ -	2,00	R\$ 234,38	0,00	R\$ -		
12.2.7	89985	SINAPI	REGISTRO DE PRESSÃO BRUTO, LATAO, ROSCÁVEL, 3/4". COM ACABAMENTO E CANOPIA CROMADOS - FORNECIMENTO E INSTALAÇÃO. AF. 08/2021	8	90,06	111,28	890,08		R\$ -	8,00	R\$ 890,08	0,00	R\$ -		
12.2.8	89538	SINAPI	ADAPTADOR CURTO COM BOLSA E ROSCA PARA REGISTRO PVC SOLDÁVEL DN 25MM X 3/4". INSTALADO EM PRUMADA DE ÁGUA - FORNECIMENTO E INSTALAÇÃO. AF. 12/2014	12	4,10	5,07	60,84		R\$ -	12,00	R\$ 60,84	0,00	R\$ -		
12.2.9	89553	SINAPI	ADAPTADOR CURTO COM BOLSA E ROSCA PARA REGISTRO PVC SOLDÁVEL DN 32MM X 1". INSTALADO EM PRUMADA DE ÁGUA - FORNECIMENTO E INSTALAÇÃO. AF. 08/2022	4	6,10	7,54	30,16		R\$ -	4,00	R\$ 30,16	0,00	R\$ -		
12.2.10	89570	SINAPI	ADAPTADOR CURTO COM BOLSA E ROSCA PARA REGISTRO PVC SOLDÁVEL DN 40MM X 1 1/2". INSTALADO EM PRUMADA DE ÁGUA - FORNECIMENTO E INSTALAÇÃO. AF. 08/2022	4	13,70	16,92	67,68		R\$ -	4,00	R\$ 67,68	0,00	R\$ -		
12.2.11	89596	SINAPI	ADAPTADOR CURTO COM BOLSA E ROSCA PARA REGISTRO PVC SOLDÁVEL DN 50MM X 1 1/2". INSTALADO EM PRUMADA DE ÁGUA - FORNECIMENTO E INSTALAÇÃO. AF. 08/2022	4	11,99	14,80	59,20		R\$ -	4,00	R\$ 59,20	0,00	R\$ -		
12.2.12	86884	SINAPI	ENGATE FLEXIVEL EM PLASTICO BRANCO, 1/2 X 3/8CM - FORNECIMENTO E INSTALAÇÃO. AF. 01/2020	10	9,05	11,18	111,80		R\$ -	10,00	R\$ 111,80	0,00	R\$ -		
12.2.13	94700	SINAPI	ADAPTADOR COM FLANGE E ANEL DE VEDAÇÃO PVC SOLDÁVEL DN 25 MM X 3/4" - INSTALADO EM RESERVAÇÃO DE ÁGUA DE EDIFICAÇÃO QUE POSSUA RESERVATÓRIO DE FIBRAFRIBROCIMENTO FORNECIMENTO E INSTALAÇÃO. AF. 06/2016	3	22,53	27,83	83,49		R\$ -	3,00	R\$ 83,49	0,00	R\$ -		
12.2.14	94708	SINAPI	ADAPTADOR COM FLANGE E ANEL DE VEDAÇÃO PVC SOLDÁVEL DN 50 MM X 1 1/2". INSTALADO EM RESERVAÇÃO DE ÁGUA DE EDIFICAÇÃO QUE POSSUA RESERVATÓRIO DE FIBRAFRIBROCIMENTO FORNECIMENTO E INSTALAÇÃO. AF. 06/2016	2	47,11	58,20	116,40		R\$ -	2,00	R\$ 116,40	0,00	R\$ -		
12.2.15	1430	ORSE	Caixa de água em fibra de vidro - Instalação, sem estrutura de suporte cap. 3.000 litros	1	1.797,16	2.207,86	2.207,86		R\$ -	0,00	R\$ 14.664,47	1,00	R\$ 2.207,86		
13			<b>TUBULAÇÕES E CONEXÕES DE PVC</b>				<b>14.937,29</b>		<b>R\$ 6.536,59</b>	<b>0,00</b>	<b>R\$ 5.999,34</b>	<b>0,00</b>	<b>R\$ 272,80</b>		
13.1			<b>INSTALAÇÃO SANITÁRIA</b>												
13.1.1	89711	SINAPI	TUBO PVC SERIE NORMAL ESGOTO PREDIAL DN 40 MM. FORNECIDO E INSTALADO EM RAMAL DE DESCARGA OU RAMAL DE ESGOTO SANITÁRIO. AF. 08/2022	47,5	20,41	25,21	1.197,48		R\$ -	47,50	R\$ 1.197,47	0,00	R\$ -		
13.1.2	89712	SINAPI	TUBO PVC SERIE NORMAL ESGOTO PREDIAL DN 50 MM. FORNECIDO E INSTALADO EM RAMAL DE DESCARGA OU RAMAL DE ESGOTO SANITÁRIO. AF. 08/2022	21,5	30,56	37,75	811,63		R\$ -	21,50	R\$ 811,62	0,00	R\$ -		
13.1.3	89714	SINAPI	TUBO PVC SERIE NORMAL ESGOTO PREDIAL DN 100 MM. FORNECIDO E INSTALADO EM RAMAL DE DESCARGA OU RAMAL DE ESGOTO SANITÁRIO. AF. 08/2022	36	59,24	73,19	2.634,84		R\$ -	36,00	R\$ 2.634,84	0,00	R\$ -		
13.1.4	89728	SINAPI	JOELHO 45 GRAUS PVC SERIE NORMAL ESGOTO PREDIAL DN 40 MM. JUNTA SOLDÁVEL FORNECIDO E INSTALADO EM RAMAL DE DESCARGA OU RAMAL DE ESGOTO SANITÁRIO. AF. 08/2022	7	7,69	9,50	66,70		R\$ -	7,00	R\$ 66,50	0,00	R\$ -		
13.1.5	89744	SINAPI	JOELHO 90 GRAUS PVC SERIE NORMAL ESGOTO PREDIAL DN 100 MM. JUNTA ELÁSTICA FORNECIDO E INSTALADO EM RAMAL DE DESCARGA OU RAMAL DE ESGOTO SANITÁRIO. AF. 08/2022	6	25,77	31,84	191,04		R\$ -	6,00	R\$ 191,04	0,00	R\$ -		
13.1.6	89724	SINAPI	JOELHO 90 GRAUS PVC SERIE NORMAL ESGOTO PREDIAL DN 40 MM. JUNTA SOLDÁVEL FORNECIDO E INSTALADO EM RAMAL DE DESCARGA OU RAMAL DE ESGOTO SANITÁRIO. AF. 08/2022	10	10,83	13,13	131,30		R\$ -	10,00	R\$ 131,30	0,00	R\$ -		
13.1.7	89827	SINAPI	JUNÇÃO SIMPLES PVC SERIE NORMAL ESGOTO PREDIAL DN 50 X 50 MM. JUNTA ELÁSTICA FORNECIDO E INSTALADO EM PRUMADA DE ESGOTO SANITÁRIO OU VENTILAÇÃO. AF. 08/2022	6	17,81	22,00	132,00		R\$ -	6,00	R\$ 132,00	0,00	R\$ -		
13.1.8	89834	SINAPI	JUNÇÃO SIMPLES PVC SERIE NORMAL ESGOTO PREDIAL DN 100 X 100 MM. JUNTA ELÁSTICA FORNECIDO E INSTALADO EM PRUMADA DE ESGOTO SANITÁRIO OU VENTILAÇÃO. AF. 08/2022	5	41,35	51,08	255,40		R\$ -	5,00	R\$ 255,40	0,00	R\$ -		
13.1.9	89797	SINAPI	JUNÇÃO SIMPLES PVC SERIE NORMAL ESGOTO PREDIAL DN 100 X 100 MM. JUNTA ELÁSTICA FORNECIDO E INSTALADO EM RAMAL DE DESCARGA OU RAMAL DE ESGOTO SANITÁRIO. AF. 08/2022	5	49,27	60,97	304,35		R\$ -	5,00	R\$ 304,35	0,00	R\$ -		
13.1.10	89852	SINAPI	CURVA CURTA 90 GRAUS PVC SERIE NORMAL ESGOTO PREDIAL DN 100 MM. JUNTA ELÁSTICA FORNECIDO E INSTALADO EM SUBCOLETORE AEREO DE ESGOTO SANITÁRIO. AF. 08/2022	1	40,75	50,34	50,34		R\$ -	1,00	R\$ 50,34	0,00	R\$ -		
13.1.11	89726	SINAPI	CURVA CURTA 90 GRAUS PVC SERIE NORMAL ESGOTO PREDIAL DN 40 MM. JUNTA SOLDÁVEL FORNECIDO E INSTALADO EM RAMAL DE DESCARGA OU RAMAL DE ESGOTO SANITÁRIO. AF. 08/2022	16	11,36	14,03	224,48		R\$ -	16,00	R\$ 224,48	0,00	R\$ -		
13.2			<b>CAIXAS E ACESSÓRIOS</b>				<b>8.937,83</b>		<b>R\$ 6.536,59</b>	<b>2,00</b>	<b>R\$ 8.665,13</b>	<b>0,00</b>	<b>R\$ 272,80</b>		
13.2.1	4282	ORSE	Caixa afimada em pvc, 150 x 150 x 50 mm, com tampa caga, acabamento branco, Afros ou similar	6	52,16	64,44	386,64		R\$ -	6,00	R\$ 386,64	0,00	R\$ -		
13.2.2	4883	ORSE	Caixa de inspeção, 0,60 x 0,60 x 0,60m	2	615,05	759,83	1.519,66		R\$ -	2,00	R\$ 1.519,66	0,00	R\$ -		

Antonio Soares Cordeiro Neto  
Engenheiro Civil  
CREA-051888554-2

Franklin de  
15/03/2024



ITEM	CÓDIGO	BANCO	DESCRIÇÃO	CONTRATO			BM 05			ACUMULADO			SALDO		
				QUANT.	VALOR UNIT.	VALOR UNIT. COM BDI	TOTAL	QUANT.	VALOR TOTAL	QUANT.	VALOR TOTAL	QUANT.	VALOR TOTAL	QUANT.	VALOR TOTAL
13.2.3	88710	SINAPI	RALO SECO, PVC, DN 100 X 40 MM, JUNTA SOLDÁVEL, FORNECIDO E INSTALADO EM RAMAL DE DESCARGA OU EM RAMAL DE ESGOTO SANITÁRIO. AF. 08/2022	8	11,85	14,64	87,84		R\$	6,30	R\$	87,84	0,00	R\$	-
13.2.4	89796	SINAPI	TUBO PVC - SERIE NORMAL, ESGOTO PREDIAL, DN 50 MM, FORNECIDO E INSTALADO EM PRUMADA DE ESGOTO SANITÁRIO OU VENTILAÇÃO. AF. 08/2022	8	13,60	16,90	134,40		R\$	8,00	R\$	134,40	0,00	R\$	-
13.2.5	86882	SINAPI	SIFÃO DO TIPO GARRAFACOPO EM PVC 1,1/4" X 1,1/2" - FORNECIMENTO E INSTALAÇÃO. AF. 01/2020	8	20,25	25,02	200,16		R\$	0,00	R\$	-	8,00	R\$	200,16
13.2.8	88879	SINAPI	VALVULA EM PLASTICO 1 PARA PIA, TANQUE OU LAVATÓRIO, COM OU SEM LADRÃO - FORNECIMENTO E INSTALAÇÃO. AF. 01/2020	8	7,35	9,08	72,64		R\$	0,00	R\$	-	8,00	R\$	72,64
13.2.7	98062	SINAPI	SUMIDOURO CIRCULAR, EM CONCRETO PRE-MOLDADO, DIÂMETRO INTERNO = 1,88 M, ALTURA INTERNA = 2,00 M, ÁREA DE INFILTRAÇÃO = 13,1 M² (PARA 5 CONTRIBUINTES). AF. 12/2020	1	3.182,14	3.906,51	3.906,51		R\$	1,00	R\$	3.906,51	0,00	R\$	-
13.2.8	98052	SINAPI	TANQUE SÉPTICO CIRCULAR, EM CONCRETO PRE-MOLDADO, DIÂMETRO INTERNO = 1,10 M, ALTURA INTERNA = 2,50 M, VOLUME ÚTL: 2138,2 L (PARA 5 CONTRIBUINTES). AF. 12/2020	1	2.128,93	2.630,08	2.630,08		R\$	1,00	R\$	2.630,08	0,00	R\$	-
14			<b>DRENAGEM DE ÁGUAS PLUVIAIS</b>				<b>4.401,05</b>		<b>R\$</b>	<b>0,00</b>	<b>R\$</b>	<b>-</b>	<b>0,00</b>	<b>R\$</b>	<b>4.401,05</b>
14.1	102889	SINAPI	CAVALIETA MERA CANA PRE-MOLDADA DE CONCRETO (D = 20 CM) - FORNECIMENTO E INSTALAÇÃO. AF. 08/2021	76,4	36,69	45,57	3.481,55		R\$	0,00	R\$	-	76,40	R\$	3.481,55
14.2	8819	ORSE	Grelha pre-moldada em concreto para canaliza 40x50 cm	8	81,05	75,42	603,36		R\$	0,00	R\$	-	8,00	R\$	603,36
14.3	102719	SINAPI	ENCHIMENTO DE BRITA PARA DRENO, LANÇAMENTO MANUAL. AF. 07/2021	1,87	136,85	169,06	316,14		R\$	0,00	R\$	-	1,87	R\$	316,14
15			<b>LOUÇAS, ACESSÓRIOS E METAIS</b>				<b>11.971,80</b>		<b>R\$</b>	<b>0,00</b>	<b>R\$</b>	<b>-</b>	<b>0,00</b>	<b>R\$</b>	<b>11.971,80</b>
15.1	90470	SINAPI	CHUMBAMENTO LINEAR EM CONTRAPISO PARA RAMAIS/DISTRIBUIÇÃO COM DIÂMETROS MAIORES QUE 75 MM. AF. 05/2015	6	13,49	16,67	100,02		R\$	0,00	R\$	-	6,00	R\$	100,02
15.2	99635	SINAPI	VALVULA DE DESCARGA METÁLICA, BASE 1 1/2", ACABAMENTO METALICO CROMADO - FORNECIMENTO E INSTALAÇÃO. AF. 08/2021	6	348,36	430,36	2.582,16		R\$	0,00	R\$	-	6,00	R\$	2.582,16
15.3	86901	SINAPI	CURBA DE EMBUTIR OVAL EM LOUÇA BRANCA, 35 X 90CM OU EQUIVALENTE - FORNECIMENTO E INSTALAÇÃO. AF. 01/2020	6	127,82	158,03	948,18		R\$	0,00	R\$	-	6,00	R\$	948,18
15.4	88842	SINAPI	LAVATÓRIO LOUÇA BRANCA SUSPENSO, 29,5 X 39CM OU EQUIVALENTE, PADRÃO POPULAR INCLUSO SIFÃO TIPO GARRAFA EM PVC, VALVULA E ENGATE FLEXÍVEL 30CM EM PLÁSTICO E TORNEIRA CROMADA DE MESA, PADRÃO POPULAR - FORNECIMENTO E INSTALAÇÃO. AF. 01/2020	2	236,07	291,64	583,28		R\$	0,00	R\$	-	2,00	R\$	583,28
15.5	9173	ORSE	Ducha manual com registo, linha aspirin, ref. 1894 C38 AGT, 80x100, 1/2" de CAÇA ou similar	2	216,74	267,79	535,52		R\$	0,00	R\$	-	2,00	R\$	535,52
15.6	86906	SINAPI	TORNEIRA CROMADA DE MESA, 1/2" OU 3/4", PARA LAVATÓRIO, PADRÃO POPULAR - FORNECIMENTO E INSTALAÇÃO. AF. 01/2020	8	60,46	74,69	597,52		R\$	0,00	R\$	-	8,00	R\$	597,52
15.7	88814	SINAPI	TORNEIRA CROMADA 1/2" OU 3/4" PARA TANQUE - PADRÃO MÉDIO - FORNECIMENTO E INSTALAÇÃO. AF. 01/2020	2	79,85	98,40	196,80		R\$	0,00	R\$	-	2,00	R\$	196,80
15.8	100860	SINAPI	CHUVEIRO ELÉTRICO COMUM CORPO PLÁSTICO, TIPO DUCHA - FORNECIMENTO E INSTALAÇÃO. AF. 01/2020	6	88,71	109,67	658,02		R\$	0,00	R\$	-	6,00	R\$	658,02
15.9	12426	ORSE	Papelaria cromada, linha clean, ref.: 2020.C.C.LIN, Deca ou similar	6	342,99	423,73	2.542,38		R\$	0,00	R\$	-	6,00	R\$	2.542,38
15.10			<b>Dispensar Toalita Linha Excellence, código 7007, Melhoramentos ou equivalente</b>				<b>3.228,02</b>		<b>R\$</b>	<b>0,00</b>	<b>R\$</b>	<b>-</b>	<b>0,00</b>	<b>R\$</b>	<b>3.228,02</b>
15.10.1	95547	SINAPI	SABONETEIRA PLÁSTICA TIPO DISPENSER PARA SABONETE LÍQUIDO COM RESERVATÓRIO 800 A 1500 ML, INCLUISSO FIXAÇÃO. AF. 01/2020	4	88,76	84,05	339,80		R\$	0,00	R\$	-	4,00	R\$	339,80
15.10.2	106849	SINAPI	ASSENTO SANITÁRIO CONVENCIONAL - FORNECIMENTO E INSTALAÇÃO. AF. 01/2020	8	41,54	51,32	307,92		R\$	0,00	R\$	-	8,00	R\$	307,92
15.10.3	100879	SINAPI	BANCO ARTICULADO, EM AÇO INOX, PARA PCD, FIXADO NA PAREDE - FORNECIMENTO E INSTALAÇÃO. AF. 01/2020	2	1.044,32	1.280,15	2.560,30		R\$	0,00	R\$	-	2,00	R\$	2.560,30
16			<b>SISTEMA DE PROTEÇÃO CONTRA INCÊNDIO</b>				<b>1.168,82</b>		<b>R\$</b>	<b>0,00</b>	<b>R\$</b>	<b>-</b>	<b>0,00</b>	<b>R\$</b>	<b>1.168,82</b>
16.1	1511	ORSE	Extintor de pó químico ABC, capacidade 6 kg, alcance médio do jato 5m, tempo de descarga 12s, NBR5443, 9444, 10721	2	255,58	315,74	631,48		R\$	0,00	R\$	-	2,00	R\$	631,48
16.2	11887	ORSE	Luminária de emergência de sobrepiso, tipo bloco automático, com autonomia de 1h, modelo LLE-LLEDDF, da KBR ou si	2	156,85	193,77	387,54		R\$	0,00	R\$	-	2,00	R\$	387,54
16.3	12888	ORSE	Placa de sinalização, fotoluminescente, em pvc, com logotipo "Extintor de incêndio portátil" - Placa E5	2	15,86	19,35	38,70		R\$	0,00	R\$	-	2,00	R\$	38,70
16.4	12884	ORSE	Placa de sinalização, fotoluminescente, 38x19 cm, em pvc, com seta indicativa de sentido (esquerda ou direita) de saída de emergência- Placa S2	2	22,50	27,80	55,60		R\$	0,00	R\$	-	2,00	R\$	55,60
16.5	12884	ORSE	Placa de sinalização, fotoluminescente, 38x19 cm, em pvc, com seta indicativa de sentido (esquerda ou direita), de saída de emergência- Placa S2	2	22,50	27,80	55,60		R\$	0,00	R\$	-	2,00	R\$	55,60
17			<b>INSTALAÇÃO ELÉTRICA - 220V</b>				<b>96.176,44</b>		<b>R\$</b>	<b>0,00</b>	<b>R\$</b>	<b>-</b>	<b>0,00</b>	<b>R\$</b>	<b>96.176,44</b>
17.1			<b>CENTRO DE DISTRIBUIÇÃO</b>				<b>3.472,23</b>		<b>R\$</b>	<b>0,00</b>	<b>R\$</b>	<b>-</b>	<b>0,00</b>	<b>R\$</b>	<b>3.472,23</b>
17.1.1	101879	SINAPI	QUADRO DE DISTRIBUIÇÃO DE ENERGIA EM CHAPA DE AÇO GALVANIZADO, DE EMBUTIR, COM BARRAMENTO TRIFÁSICO, PARA 12 DISJUNTORES DIN 100A - FORNECIMENTO E INSTALAÇÃO. AF. 10/2020	1	528,74	654,44	654,44		R\$	0,00	R\$	-	1,00	R\$	654,44
17.1.2	101879	SINAPI	QUADRO DE DISTRIBUIÇÃO DE ENERGIA EM CHAPA DE AÇO GALVANIZADO, DE EMBUTIR, COM BARRAMENTO TRIFÁSICO, PARA 24 DISJUNTORES DIN 100A - FORNECIMENTO E INSTALAÇÃO. AF. 10/2020	1	789,77	950,97	950,97		R\$	0,00	R\$	-	1,00	R\$	950,97
17.1.3	C3579	SEINFR A	QUADRO DE MEDIÇÃO PADRÃO COELCE - PADRÃO POPULAR	1	97,81	120,59	120,59		R\$	0,00	R\$	-	1,00	R\$	120,59
17.1.4	83653	SINAPI	DISJUNTOR MONOPOLAR TIPO DIN, CORRENTE NOMINAL DE 10A - FORNECIMENTO E INSTALAÇÃO. AF. 10/2020	7	11,88	14,43	101,01		R\$	0,00	R\$	-	7,00	R\$	101,01
17.1.5	93655	SINAPI	DISJUNTOR MONOPOLAR TIPO DIN, CORRENTE NOMINAL DE 20A - FORNECIMENTO E INSTALAÇÃO. AF. 10/2020	5	13,43	16,59	82,95		R\$	0,00	R\$	-	5,00	R\$	82,95
17.1.6	93659	SINAPI	DISJUNTOR MONOPOLAR TIPO DIN, CORRENTE NOMINAL DE 25A - FORNECIMENTO E INSTALAÇÃO. AF. 10/2020	8	13,43	16,59	132,72		R\$	0,00	R\$	-	8,00	R\$	132,72
17.1.7	101894	SINAPI	DISJUNTOR TRIPOLAR TIPO NEMA, CORRENTE NOMINAL DE 60 ATÉ 100A - FORNECIMENTO E INSTALAÇÃO. AF. 10/2020	2	156,93	193,87	387,74		R\$	0,00	R\$	-	2,00	R\$	387,74
17.1.8	101895	SINAPI	DISJUNTOR TERMOMAGNÉTICO TRIPOLAR, CORRENTE NOMINAL DE 125A - FORNECIMENTO E INSTALAÇÃO. AF. 10/2020	1	428,76	529,69	529,69		R\$	0,00	R\$	-	1,00	R\$	529,69
17.1.9	90432	ORSE	Dispositivo de proteção contra surto de tensão DPS 40KA - 440v	4	91,48	113,03	452,12		R\$	0,00	R\$	-	4,00	R\$	452,12

Antonio Soares Cordeiro Neto  
Engenheiro Civil  
CREA - 051888554-2

Marcelino de Jesus





ITEM	CÓDIGO	BANCO	DESCRIÇÃO	CONTRATO		BM 05		ACUMULADO		SALDO	
				QUANT.	VALOR UNIT.	TOTAL	QUANT.	VALOR TOTAL	QUANT.	VALOR TOTAL	QUANT.
17.2			<b>ELETRÓDUTOS E ACESSÓRIOS</b>								
17.2.1	91854	SINAPI	ELETRÓDUTO FLEXÍVEL CORRUGADO, PVC, DN 25 MM (3/4"), PARA CIRCUITOS TERMINAIS. INSTALADO EM PAREDE - FORNECIMENTO E INSTALAÇÃO, AF. 12/2015	26	9,37	8.289,26	0,00	R\$ -			R\$ 8.289,26
						324,24					
17.2.2	91858	SINAPI	ELETRÓDUTO FLEXÍVEL CORRUGADO, PVC, DN 32 MM (1"), PARA CIRCUITOS TERMINAIS. INSTALADO EM PAREDE - FORNECIMENTO E INSTALAÇÃO, AF. 12/2015	18	12,09	286,56		R\$ -	0,00	0,00	R\$ 324,24
17.2.3	91873	SINAPI	ELETRÓDUTO RÍGIDO ROSCAVEL, PVC, DN 40 MM (1 1/4"), PARA CIRCUITOS TERMINAIS. INSTALADO EM PAREDE - FORNECIMENTO E INSTALAÇÃO, AF. 12/2015	18	20,30	451,44		R\$ -	0,00	0,00	R\$ 286,56
17.2.4	95746	SINAPI	ELETRÓDUTO DE AÇO GALVANIZADO, CLASSE LEVE, DN 25 MM (1"), APARENTE, INSTALADO EM TETO - FORNECIMENTO E INSTALAÇÃO, AF. 11/2016	82	27,14	2.245,52		R\$ -	0,00	0,00	R\$ 451,44
17.2.5	95747	SINAPI	ELETRÓDUTO DE AÇO GALVANIZADO, CLASSE SEMI-PESADO, DN 32 MM (1 1/4"), APARENTE, INSTALADO EM TETO - FORNECIMENTO E INSTALAÇÃO, AF. 11/2016	13	44,87	583,31		R\$ -	0,00	0,00	R\$ 2.245,52
17.2.6	95748	SINAPI	ELETRÓDUTO DE AÇO GALVANIZADO, CLASSE SEMI-PESADO, DN 40 MM (1 1/2"), APARENTE, INSTALADO EM TETO - FORNECIMENTO E INSTALAÇÃO, AF. 11/2016	30	48,28	1.448,40		R\$ -	0,00	0,00	R\$ 583,31
17.2.7	95801	SINAPI	CONDULETE DE ALUMÍNIO, TIPO T, PARA ELETRÓDUTO DE AÇO GALVANIZADO DN 20 MM (3/4"), APARENTE - FORNECIMENTO E INSTALAÇÃO, AF. 11/2016	5	34,79	173,95		R\$ -	0,00	0,00	R\$ 1.448,40
17.2.8	95802	SINAPI	CONDULETE DE ALUMÍNIO, TIPO X, PARA ELETRÓDUTO DE AÇO GALVANIZADO DN 20 MM (3/4"), APARENTE - FORNECIMENTO E INSTALAÇÃO, AF. 11/2016	5	41,83	209,15		R\$ -	0,00	0,00	R\$ 173,95
17.2.9	95795	SINAPI	CONDULETE DE ALUMÍNIO, TIPO T, PARA ELETRÓDUTO DE AÇO GALVANIZADO DN 20 MM (3/4"), APARENTE - FORNECIMENTO E INSTALAÇÃO, AF. 11/2016	4	34,79	139,16		R\$ -	0,00	0,00	R\$ 209,15
17.2.10	95801	SINAPI	CONDULETE DE ALUMÍNIO, TIPO X, PARA ELETRÓDUTO DE AÇO GALVANIZADO DN 20 MM (3/4"), APARENTE - FORNECIMENTO E INSTALAÇÃO, AF. 11/2016	1	41,93	41,93		R\$ -	0,00	0,00	R\$ 139,16
17.2.11	10327	ORSE	Abraçadeira em aço inox, tipo "D", 3/4", fornecimento	50	5,22	261,00		R\$ -	0,00	0,00	R\$ 41,93
17.2.12	4178	ORSE	Abraçadeira em aço inox, tipo "D", 1"	4	1,60	6,40		R\$ -	0,00	0,00	R\$ 261,00
17.2.13	9427	ORSE	Adaptador metálica tipo "D", de 1 1/2"	4	6,70	26,80		R\$ -	0,00	0,00	R\$ 6,40
17.2.14	9524	ORSE	Bucha com arruela em liga especial zamak, eletroduto, 25mm, d=1"	15	1,01	15,15		R\$ -	0,00	0,00	R\$ 26,80
17.2.15	344	ORSE	Bucha com arruela em liga especial zamak, eletroduto, 40mm, d=1 1/2"	2	1,97	3,94		R\$ -	0,00	0,00	R\$ 15,15
17.2.16	346	ORSE	Bucha com arruela em liga especial zamak, eletroduto, 40mm, d=1 1/2"	1	4,33	4,33		R\$ -	0,00	0,00	R\$ 3,94
17.2.17	92895	SINAPI	SUB-RAMAS DE GÁS - FORNECIMENTO E INSTALAÇÃO, AF. 10/2020	15	21,03	315,45		R\$ -	0,00	0,00	R\$ 4,33
17.2.18	92897	SINAPI	SUB-RAMAS DE GÁS - FORNECIMENTO E INSTALAÇÃO, AF. 10/2020	2	34,03	68,06		R\$ -	0,00	0,00	R\$ 315,45
17.2.19	92862	SINAPI	LUVA, EM FERRO GALVANIZADO, CONEXÃO ROSQUEADA, DN 40 (1 1/2"), INSTALADO EM REDE DE ALIMENTAÇÃO PARA SPRINKLER - FORNECIMENTO E INSTALAÇÃO, AF. 10/2020	1	35,48	35,48		R\$ -	0,00	0,00	R\$ 68,06
17.2.20	92868	SINAPI	CAIXA RETANGULAR 4" X 2" MÉDIA (1,30 M DO PISO), METÁLICA, INSTALADA EM PAREDE - FORNECIMENTO E INSTALAÇÃO, AF. 12/2015	18	14,72	264,96		R\$ -	0,00	0,00	R\$ 35,48
17.2.21	92865	SINAPI	CAIXA OCTOGONAL 4" X 4", METÁLICA, INSTALADA EM LAJE - FORNECIMENTO E INSTALAÇÃO, AF. 12/2015	7	11,54	80,78		R\$ -	0,00	0,00	R\$ 264,96
						99,82		R\$ -	0,00	0,00	R\$ 80,78

  
**Antonio Soares Cordeiro Neto**  
**Engenheiro Civil**  
**CREA - 05188855-4-2**

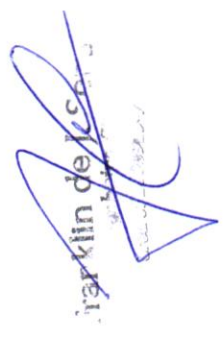
  
**Marlin de Jesus**  
 05/11/2015



ITEM	CÓDIGO	BANCO	DESCRIÇÃO	CONTRATO			BM 05			ACUMULADO			SALDO			
				QUANT.	VALOR UNIT.	VALOR UNIT. COM BDI	TOTAL	QUANT.	VALOR TOTAL	QUANT.	VALOR TOTAL	QUANT.	VALOR TOTAL	QUANT.	VALOR TOTAL	
17.3	91826	SINAPI	CABOS E FIOS CONDUTORES				10.077,33	0,00	R\$	-	-	-	-	R\$	10.077,33	
17.3.1			CABO DE COBRE FLEXIVEL ISOLADO, 2,5 MM², ANTI-CHAMA 450/750 V, PARA CIRCUITOS TERMINAIS - FORNECIMENTO E INSTALAÇÃO, AF_12/2015	M	190	4,15	974,70		R\$	-	-	0,00	-	R\$	974,70	
17.3.2			CABO DE COBRE FLEXIVEL ISOLADO, 4 MM², ANTI-CHAMA 450/750 V, PARA CIRCUITOS TERMINAIS - FORNECIMENTO E INSTALAÇÃO, AF_12/2015	M	820	6,72	6.806,00		R\$	-	-	0,00	-	R\$	6.806,00	
17.3.3			CABO DE COBRE FLEXIVEL ISOLADO, 16 MM², ANTI-CHAMA 450/750 V, PARA CIRCUITOS TERMINAIS - FORNECIMENTO E INSTALAÇÃO, AF_12/2015	M	14	23,10	399,56		R\$	-	-	0,00	-	R\$	399,56	
17.3.4			CABO DE COBRE FLEXIVEL ISOLADO, 35 MM², ANTI-CHAMA 450/750 V, PARA REDE ENTERRADA DE DISTRIBUIÇÃO DE ENERGIA ELÉTRICA - FORNECIMENTO E INSTALAÇÃO, AF_12/2021	M	41	37,45	1.897,07		R\$	-	-	0,00	-	R\$	1.897,07	
17.4	92000	SINAPI	ILUMINAÇÃO, TOMADAS E INTERRUPTORES	UN	4	24,63	74.387,62	0,00	R\$	-	-	0,00	-	R\$	74.387,62	
17.4.1			TOMADA BAIXA DE EMBUIR (1 MÓDULO), 2P+1 10 A, INCLUINDO SUPORTE E PLACA - FORNECIMENTO E INSTALAÇÃO, AF_12/2015	UN	1	26,38	32,59		R\$	-	-	0,00	-	R\$	32,59	
17.4.2			TOMADA BAIXA DE EMBUIR (1 MÓDULO), 2P+1 20 A, INCLUINDO SUPORTE E PLACA - FORNECIMENTO E INSTALAÇÃO, AF_12/2015	UN	7	23,38	202,16		R\$	-	-	0,00	-	R\$	202,16	
17.4.3			INTERRUPTOR SIMPLES (1 MÓDULO), 10A/250V, INCLUINDO SUPORTE E PLACA - FORNECIMENTO E INSTALAÇÃO, AF_12/2015	UN	1	150,47	185,89		R\$	-	-	0,00	-	R\$	185,89	
17.4.4			Luminária calha sobrepôr/plamp, fluorescente 1x40w, completa, incl. reator convencional e lâmpada - Rev. 01	un	8	147,57	1.083,86		R\$	-	-	0,00	-	R\$	1.083,86	
17.4.5			Luminária decorativa LED c/ vidro de prot. contra impacto IK08, 56V/atts, 6200Lumens, 4000K, CRI>70, corpo alumínio injetado, pint. pó/est. a pó, 220V, IP65, Vida útil 100mil horas SPD de 10KV.	un	20	2.944,45	72.751,40		R\$	-	-	0,00	-	R\$	72.751,40	
18	3291	ORSE	SISTEMA DE PROTEÇÃO CONTRA DESCARGAS ATMOSFÉRICAS (SPDA)	un	7	193,67	16.722,81	0,00	R\$	-	-	0,00	-	R\$	16.722,81	
18.1			Aterramento composto de 3 hastes de cobre l = 2,40m, interligada com cabo de cobre tipo cordoalha	un	1	309,69	1.674,82		R\$	-	-	0,00	-	R\$	1.674,82	
18.2			Casa de equalização p/aterramento 20x20x10cm de sobrepôr p/11 terminais de praseco/c/arrastento	un	1	382,59	382,59		R\$	-	-	0,00	-	R\$	382,59	
18.3			CORDOALHA DE COBRE NU 35 MM², NÃO ENTERRADA, COM ISOLADOR - FORNECIMENTO E INSTALAÇÃO, AF_12/2017	M	39,2	61,70	2.987,82		R\$	-	-	0,00	-	R\$	2.987,82	
18.4			CORDOALHA DE COBRE NU 50 MM², NÃO ENTERRADA, COM ISOLADOR - FORNECIMENTO E INSTALAÇÃO, AF_12/2017	M	126,32	80,22	12.518,31		R\$	-	-	0,00	-	R\$	12.518,31	
18.5			ELETRODUTO RÍGIDO ROSCAVEL, PVC, DN 50 MM (1 1/2"), PARA REDE ENTERRADA DE DISTRIBUIÇÃO DE ENERGIA ELÉTRICA - FORNECIMENTO E INSTALAÇÃO, AF_12/2021	M	21	16,87	437,64		R\$	-	-	0,00	-	R\$	437,64	
18.6			Conector de medição em bronze c/4 parafusos/placas de cobre 16x70mm² (placa-rato)	Un	7	41,38	357,70		R\$	-	-	0,00	-	R\$	357,70	
18.7			Conector de bronze d=22mm x 3/4"	un	7	30,23	261,45		R\$	-	-	0,00	-	R\$	261,45	
18.8			Terminal de compressão 2 luros para cabo de 50 mm² - fornecimento e instalação	un	7	11,85	102,48		R\$	-	-	0,00	-	R\$	102,48	
19	10759	ORSE	SERVIÇOS COMPLEMENTARES	m²	2,5	382,86	72.373,03	0,00	R\$	-	-	0,00	-	R\$	72.373,03	
19.1.1			Bancada em granito cinza andorinha, e=2cm	m²	2,5	382,86	16.929,19		R\$	-	-	0,00	-	R\$	16.929,19	
19.1.2			PAR DE TABELAS DE BASQUETE EM COMPENSADO NAVAL, 1800 X 1200 MM, INCLUINDO ARO DE METAL E REDE EM POLIPROPILENO 100% (SEM SUPORTE DE FIXAÇÃO)	UN	1	3.074,93	1.213,35		R\$	-	-	0,00	-	R\$	1.213,35	
19.1.3			CONJUNTO PARA FUTSAL COM TRAVES OFICIAIS DE 3,00 X 2,00 M EM TUBO DE AÇO GALVANIZADO 3" COM REQUADRO EM TUBO DE 1", PINTURA EM PRIMER COM TINTA ESMALTE SINTÉTICO E REDES DE POLIETILENO FIO 4 MM	UN	1	5.237,08	6.469,89		R\$	-	-	0,00	-	R\$	6.469,89	
19.1.4			CONJUNTO PARA QUADRA DE VOLEI COM POSTES EM TUBO DE AÇO GALVANIZADO 3", H = 255" CM, PINTURA EM TINTA ESMALTE SINTÉTICO, REDE DE NYLON COM 2 MM, MALHA 10 X 10 CM E CORRIMÃO SIMPLES, DIÂMETRO EXTERNO = 1 1/2", EM AÇO GALVANIZADO, AF_04/2019_P	UN	1	3.179,37	3.927,79		R\$	-	-	0,00	-	R\$	3.927,79	
19.1.5			PORTÃO E GRADIL METÁLICO	M	9,8	128,11	1.519,39		R\$	-	-	0,00	-	R\$	1.519,39	
19.2.1			ALAMBRADO PARA QUADRA POLIESPORTIVA, ESTRUTURADO POR TUBOS DE AÇO GALVANIZADO, (MONTANTES COM DIÂMETRO 2", TRAVESSAS E ESCORAS COM DIÂMETRO 1 1/2"), COM TELA DE ARAME GALVANIZADO, FIO 12 BWG E MALHA QUADRADA 5X5CM (EXCETO MURETA), AF_09/2021	m²	201	223,28	55.443,84	0,00	R\$	-	-	0,00	-	R\$	55.443,84	
20	99803	SINAPI	SERVIÇOS FINAIS	m²	296,01	1,93	3.658,09	0,00	R\$	-	-	0,00	-	R\$	3.658,09	
20.1			LIMPEZA DE PISO CERÂMICO OU PORCELANATO COM PANO UMIDO, AF_04/2019	m²	296,01	2,38	704,50		R\$	-	-	0,00	-	R\$	704,50	
20.2			LIMPEZA DE ANEIA DE VIDRO COM CAVILHO EM AÇO/ALUMÍNIO/PVC, AF_04/2019	m²	21,9	2,70	75,66		R\$	-	-	0,00	-	R\$	75,66	
20.3			LIMPEZA DE PISO CERÂMICO OU PORCELANATO COM PANO UMIDO, AF_04/2019	m²	64,91	1,93	154,49		R\$	-	-	0,00	-	R\$	154,49	
20.4			LIMPEZA DE PISO CERÂMICO OU PORCELANATO COM VAASSOURA A SECO, AF_04/2019	m²	678,87	0,50	419,54		R\$	-	-	0,00	-	R\$	419,54	
20.5			Placa de inauguração de obra em alumínio 0,50 X 0,70 m	un	1	1.864,99	2.304,00		R\$	-	-	0,00	-	R\$	2.304,00	
				TOTAL GERAL		R\$	1.635.369,10	BM 01	R\$	218.355,69	ACUMULADO	R\$	1.226.444,32	SALDO	R\$	408.924,78

Francin de Souza  
 Engenheiro Civil  
 CREA - DF 188855-4

Antonio Soares Cordeiro Neto  
 Engenheiro Civil  
 CREA - DF 188855-4-2





## Certidão Negativa de Débitos Tributários

(Emitida para os efeitos dos arts. 113 e 114 da Lei 3.956 de 11 de dezembro de 1981 - Código Tributário do Estado da Bahia)

Certidão Nº: 20250692331

RAZÃO SOCIAL	
ASCN CONSTRUTORA LTDA	
INSCRIÇÃO ESTADUAL	CNPJ
	33.957.361/0001-80

Fica certificado que não constam, até a presente data, pendências de responsabilidade da pessoa física ou jurídica acima identificada, relativas aos tributos administrados por esta Secretaria.

Esta certidão engloba todos os seus estabelecimentos quanto à inexistência de débitos, inclusive os inscritos na Dívida Ativa, de competência da Procuradoria Geral do Estado, ressalvado o direito da Fazenda Pública do Estado da Bahia cobrar quaisquer débitos que vierem a ser apurados posteriormente.

Emitida em 05/02/2025, conforme Portaria nº 918/99, sendo válida por 60 dias, contados a partir da data de sua emissão.

**AUTENTICIDADE DESTE DOCUMENTO PODE SER COMPROVADA NAS INSPETORIAS FAZENDÁRIA  
OU VIA INTERNET, NO ENDEREÇO <http://www.sefaz.ba.gov.br>**

Válida com a apresentação conjunta do cartão original de inscrição no CPF ou no CNPJ da  
Secretaria da Receita Federal do Ministério da Fazenda.







**MINISTÉRIO DA FAZENDA**  
**Secretaria da Receita Federal do Brasil**  
**Procuradoria-Geral da Fazenda Nacional**

**CERTIDÃO POSITIVA COM EFEITOS DE NEGATIVA DE DÉBITOS RELATIVOS AOS TRIBUTOS  
FEDERAIS E À DÍVIDA ATIVA DA UNIÃO**

**Nome: ASCN CONSTRUTORA LTDA**  
**CNPJ: 33.957.361/0001-80**

Ressalvado o direito de a Fazenda Nacional cobrar e inscrever quaisquer dívidas de responsabilidade do sujeito passivo acima identificado que vierem a ser apuradas, é certificado que:

1. constam débitos administrados pela Secretaria da Receita Federal do Brasil (RFB) com exigibilidade suspensa nos termos do art. 151 da Lei nº 5.172, de 25 de outubro de 1966 - Código Tributário Nacional (CTN), ou objeto de decisão judicial que determina sua desconsideração para fins de certificação da regularidade fiscal, ou ainda não vencidos; e
2. não constam inscrições em Dívida Ativa da União (DAU) na Procuradoria-Geral da Fazenda Nacional (PGFN).

Conforme disposto nos arts. 205 e 206 do CTN, este documento tem os mesmos efeitos da certidão negativa.

Esta certidão é válida para o estabelecimento matriz e suas filiais e, no caso de ente federativo, para todos os órgãos e fundos públicos da administração direta a ele vinculados. Refere-se à situação do sujeito passivo no âmbito da RFB e da PGFN e abrange inclusive as contribuições sociais previstas nas alíneas 'a' a 'd' do parágrafo único do art. 11 da Lei nº 8.212, de 24 de julho de 1991.

A aceitação desta certidão está condicionada à verificação de sua autenticidade na Internet, nos endereços <<http://rfb.gov.br>> ou <<http://www.pgfn.gov.br>>.

Certidão emitida gratuitamente com base na Portaria Conjunta RFB/PGFN nº 1.751, de 2/10/2014.

Emitida às 15:33:54 do dia 05/02/2025 <hora e data de Brasília>.

Válida até 04/08/2025.

Código de controle da certidão: **1967.EA13.3ACB.4B97**

Qualquer rasura ou emenda invalidará este documento.





**PREFEITURA MUNICIPAL DE RIACHÃO DO JACUIPE**  
RIACHÃO DO JACUIPE - BAHIA  
DIRETORA DE ADMINISTRAÇÃO TRIBUTÁRIA  
Certidão N°: 00000022

**CERTIDÃO NEGATIVA DE DÉBITOS MUNICIPAIS**

Contribuinte:	ASCN CONSTRUTORA LTDA
Endereço:	AV CONSELHEIRO ELIEL MARTINS, 131 CENTRO
Complemento:	CASA TÉRREO
Cidade/UF:	RIACHÃO DO JACUIPE - BA
CPF/CNPJ:	33957361000180
Inscrição Estadual/RG:	
Inscrição Municipal:	00371600160

**Ressalvado o direito de a Fazenda Municipal cobrar e inscrever quaisquer dívidas de responsabilidade do sujeito passivo acima identificado que vierem a ser apuradas.**

**É certificado que não constam pendências em seu nome, relativas a créditos tributários e inscrições em dívida ativa do Município, administrados pela Fazenda Municipal.**

**Esta certidão refere-se exclusivamente à situação do sujeito passivo no âmbito da Fazenda Municipal.**

**GERADA EM:** 06/12/2024 10:00:46 horário de Brasília

**EMITIDA EM:** 13/01/2025 10:04:37 horário de Brasília

**VÁLIDA ATÉ:** 06/03/2025

**CHAVE DE VALIDAÇÃO:** k7tdKypy

**Verifique a autenticidade dessa certidão acessando o portal:** <https://www.keepinformatica.com.br/portal/web/riachaodojacuipe.autentica-cnd>

**Qualquer rasura ou emenda invalidará este documento.**





## CERTIDÃO NEGATIVA DE DÉBITOS TRABALHISTAS

Nome: ASCN CONSTRUTORA LTDA (MATRIZ E FILIAIS)

CNPJ: 33.957.361/0001-80

Certidão n°: 11581472/2025

Expedição: 27/02/2025, às 08:09:45

Validade: 26/08/2025 - 180 (cento e oitenta) dias, contados da data de sua expedição.

Certifica-se que **ASCN CONSTRUTORA LTDA (MATRIZ E FILIAIS)**, inscrito(a) no CNPJ sob o n° **33.957.361/0001-80**, **NÃO CONSTA** como inadimplente no Banco Nacional de Devedores Trabalhistas.

Certidão emitida com base nos arts. 642-A e 883-A da Consolidação das Leis do Trabalho, acrescentados pelas Leis ns.º 12.440/2011 e 13.467/2017, e no Ato 01/2022 da CGJT, de 21 de janeiro de 2022. Os dados constantes desta Certidão são de responsabilidade dos Tribunais do Trabalho.

No caso de pessoa jurídica, a Certidão atesta a empresa em relação a todos os seus estabelecimentos, agências ou filiais.

A aceitação desta certidão condiciona-se à verificação de sua autenticidade no portal do Tribunal Superior do Trabalho na Internet (<http://www.tst.jus.br>).

Certidão emitida gratuitamente.

### INFORMAÇÃO IMPORTANTE

Do Banco Nacional de Devedores Trabalhistas constam os dados necessários à identificação das pessoas naturais e jurídicas inadimplentes perante a Justiça do Trabalho quanto às obrigações estabelecidas em sentença condenatória transitada em julgado ou em acordos judiciais trabalhistas, inclusive no concernente aos recolhimentos previdenciários, a honorários, a custas, a emolumentos ou a recolhimentos determinados em lei; ou decorrentes de execução de acordos firmados perante o Ministério Público do Trabalho, Comissão de Conciliação Prévia ou demais títulos que, por disposição legal, contiver força executiva.



[Voltar](#)[Imprimir](#)

## Certificado de Regularidade do FGTS - CRF

**Inscrição:** 33.957.361/0001-80  
**Razão Social:** ASCN CONSTRUTORA LTDA  
**Endereço:** AV CONSELHEIRO ELIEL MARTINS 131 CASA TERRENO / CENTRO /  
RIACHAO DO JACUIPE / BA / 44640-000

A Caixa Econômica Federal, no uso da atribuição que lhe confere o Art. 7, da Lei 8.036, de 11 de maio de 1990, certifica que, nesta data, a empresa acima identificada encontra-se em situação regular perante o Fundo de Garantia do Tempo de Serviço - FGTS.

O presente Certificado não servirá de prova contra cobrança de quaisquer débitos referentes a contribuições e/ou encargos devidos, decorrentes das obrigações com o FGTS.

**Validade:** 19/02/2025 a 20/03/2025

**Certificação Número:** 2025021909105415952623

Informação obtida em 27/02/2025 08:08:32

A utilização deste Certificado para os fins previstos em Lei esta condicionada a verificação de autenticidade no site da Caixa:  
**[www.caixa.gov.br](http://www.caixa.gov.br)**





### Detalhe da Guia a Ser Emitida

Empregador: 33.957.361 Nome Empregador: ASCN CONSTRUTORA LTDA  
 Vencimento da Guia: 20/02/2025

Total Parcelado: 0,00 Qtd. Trabalhadores FGTS: 4 Origem: Gestão de Guias  
 Total da Guia (FGTS): 378,19

#### Relação de Trabalhadores

Estabelecimento:		Tomador:											
Comp. Apuração	Comp. Referência	Nome Trabalhador	Matricula	CPF	Categoria	Vencimento	Tipo Depósito	Base Remuneração Total	Valor FGTS na Guia	Juros	Atualiz. Monetária	Multa	Total
01/2025		VINICIUS SILVA BISPO	8	079.058.295-37	101	20/02/2025	Mensal	1.518,00	121,44	0,00	0,00	0,00	121,44
<b>Total do Tomador</b>							90.011.25370/73	1.518,00	121,44	0,00	0,00	0,00	121,44
<b>Total do Estabelecimento</b>							90.011.25370/73	1.518,00	121,44	0,00	0,00	0,00	121,44
<b>Total FGTS</b>								4.727,46	378,19	0,00	0,00	0,00	378,19



### Detalhe da Guia a Ser Emitida

**Empregador:** 33.957.361 **Nome Empregador:** ASCN CONSTRUTORA LTDA  
**Vencimento da Guia:** 20/02/2025

**Total Parcelado:** 0,00  
**Qtd. Trabalhadores FGTS:** 4 **Origem:** Gestão de Guias  
**Total da Guia (FGTS):** 378,19

#### Relação de Trabalhadores

Comp. Apuração		Comp. Referência		Nome Trabalhador	Matrícula	CPF	Categoria	Vencimento	Tipo Depósito	Base Remuneração Total	Valor FGTS na Guia	Juros	Atualiz. Monetária	Multa	Total
01/2025				GENIVAL ALMEIDA BISPO FILHO	4	079.057.995-22	101	20/02/2025	Mensal	1.518,00	121,44	0,00	0,00	0,00	121,44
<b>Total do Tomador</b>									90.014.24417/77	1.518,00	121,44	0,00	0,00	0,00	121,44
<b>Total do Estabelecimento</b>									90.014.24417/77	1.518,00	121,44	0,00	0,00	0,00	121,44
<b>Total FGTS</b>										4.727,46	378,19	0,00	0,00	0,00	378,19



### Detalhe da Guia a Ser Emitida

Empregador: 33.957.361 Nome Empregador: ASCN CONSTRUTORA LTDA  
 Vencimento da Guia: 20/02/2025

Total Parcelado: 0,00 Qtd. Trabalhadores FGTS: 4 Origem: Gestão de Guias  
 Total da Guia (FGTS): 378,19

#### Relação de Trabalhadores

Comp. Apuração		Comp. Referência		Nome Trabalhador	Matrícula	CPF	Categoria	Vencimento	Tipo Depósito	Base Remuneração Total	Valor FGTS na Guia	Juros	Atualiz. Monetária	Multa	Total	
01/2025				WANDSON NOVAIS DE JESUS	19	909.651.915-91	101	20/02/2025	Mensal	173,46	13,87	0,00	0,00	0,00	13,87	
									<b>Total do Tomador</b>	<b>90.015.34282/78</b>	<b>173,46</b>	<b>13,87</b>	<b>0,00</b>	<b>0,00</b>	<b>0,00</b>	<b>13,87</b>
									<b>Total do Estabelecimento</b>	<b>90.015.34282/78</b>	<b>173,46</b>	<b>13,87</b>	<b>0,00</b>	<b>0,00</b>	<b>0,00</b>	<b>13,87</b>
									<b>Total FGTS</b>	<b>4.727,46</b>	<b>378,19</b>	<b>0,00</b>	<b>0,00</b>	<b>0,00</b>	<b>378,19</b>	





### Detalhe da Guia a Ser Emitida

Empregador: 33.957.361 Nome Empregador: ASCN CONSTRUTORA LTDA  
 Vencimento da Guia: 20/02/2025

Total Parcelado: 0,00  
 Qtd. Trabalhadores FGTS: 4 Origem: Gestão de Guias  
 Total da Guia (FGTS): 378,19

#### Relação de Trabalhadores

Comp. Apuração		Comp. Referência		Nome Trabalhador	Matrícula	CPF	Categoria	Vencimento	Tipo Depósito	Base Remuneração Total	Valor FGTS na Guia	Juros	Atualiz. Monetária	Multa	Total
01/2025				EDVAN GONZAGA SANTOS	16	083.702.515-01	101	20/02/2025	Mensal	1.518,00	121,44	0,00	0,00	0,00	121,44
<b>Total do Tomador</b>									90.015.74165/79	1.518,00	121,44	0,00	0,00	0,00	121,44
<b>Total do Estabelecimento</b>									90.015.74165/79	1.518,00	121,44	0,00	0,00	0,00	121,44
<b>Total FGTS</b>										4.727,46	378,19	0,00	0,00	0,00	378,19



### Detalhe da Guia a Ser Emitida

Empregador: 33.957.361 Nome Empregador: ASCN CONSTRUTORA LTDA  
 Vencimento da Guia: 20/02/2025

Total Parcelado:

Qtd. Trabalhadores FGTS: 4 Origem: Gestão de Guias  
 Total da Guia (FGTS): 378,19

#### Relação de Categorias

Estabelecimento: 90.011.25370/73											
Comp. Apuração	Categoria	Qtd. Trabalhadores	Base Remuneração Total	FGTS Mensal na Guia	FGTS Rescisório na Guia	Ind. Compensatória na Guia	Juros	Atualiz. Monetária	Multa	Total	
01/2025	101	1	1.518,00	121,44	0,00	0,00	0,00	0,00	0,00	0,00	121,44
Total do Estabelecimento		90.011.25370/73	1.518,00	121,44	0,00	0,00	0,00	0,00	0,00	0,00	121,44
Estabelecimento: 90.014.24417/77											
Comp. Apuração	Categoria	Qtd. Trabalhadores	Base Remuneração Total	FGTS Mensal na Guia	FGTS Rescisório na Guia	Ind. Compensatória na Guia	Juros	Atualiz. Monetária	Multa	Total	
01/2025	101	1	1.518,00	121,44	0,00	0,00	0,00	0,00	0,00	0,00	121,44
Total do Estabelecimento		90.014.24417/77	1.518,00	121,44	0,00	0,00	0,00	0,00	0,00	0,00	121,44
Estabelecimento: 90.015.34282/78											
Comp. Apuração	Categoria	Qtd. Trabalhadores	Base Remuneração Total	FGTS Mensal na Guia	FGTS Rescisório na Guia	Ind. Compensatória na Guia	Juros	Atualiz. Monetária	Multa	Total	
01/2025	101	1	173,46	13,87	0,00	0,00	0,00	0,00	0,00	0,00	13,87
Total do Estabelecimento		90.015.34282/78	173,46	13,87	0,00	0,00	0,00	0,00	0,00	0,00	13,87
Estabelecimento: 90.015.74165/79											
Comp. Apuração	Categoria	Qtd. Trabalhadores	Base Remuneração Total	FGTS Mensal na Guia	FGTS Rescisório na Guia	Ind. Compensatória na Guia	Juros	Atualiz. Monetária	Multa	Total	
01/2025	101	1	1.518,00	121,44	0,00	0,00	0,00	0,00	0,00	0,00	121,44
Total do Estabelecimento		90.015.74165/79	1.518,00	121,44	0,00	0,00	0,00	0,00	0,00	0,00	121,44
Total FGTS			4.727,46	378,19	0,00	0,00	0,00	0,00	0,00	0,00	378,19





**Empregador:** 33.957.361 **Nome Empregador:** ASCN CONSTRUTORA LTDA  
**Vencimento da Guia:** 20/02/2025

**Total Parcelado:** 0,00  
**Qtd. Trabalhadores FGTS:** 4 **Origem:** Gestão de Guias  
**Total da Guia (FGTS):** 378,19

**Descrição das categorias:**

- 101 - Empregado - Geral, inclusive o empregado público de administração direta ou indireta contratado pela CLT
- 102 - Empregado - Trabalhador rural por pequeno prazo da Lei 11.718/2008
- 103 - Empregado - Aprendiz
- 104 - Empregado - Doméstico
- 105 - Empregado - Contrato a termo firmado nos termos da Lei 9.601/1998
- 106 - Trabalhador temporário - Contrato nos termos da Lei 8.019/1974
- 107 - Empregado - Contrato de trabalho Verde e Amarelo - sem acordo para antecipação mensal da multa rescisória do FGTS
- 108 - Empregado - Contrato de trabalho Verde e Amarelo - com acordo para antecipação mensal da multa rescisória do FGTS
- 111 - Empregado - Contrato de trabalho intermitente
- 201 - Trabalhador avulso portuário
- 202 - Trabalhador avulso não portuário
- 301 - Servidor público titular de cargo efetivo, magistrado, ministro de Tribunal de Contas, conselheiro de Tribunal de Contas e membro do Ministério Público
- 302 - Servidor público ocupante de cargo exclusivo em comissão
- 303 - Exercente de mandato eletivo
- 304 - Servidor público exercente de mandato eletivo, inclusive com exercício de cargo em comissão
- 305 - Servidor público indicado para conselho ou órgão deliberativo, na condição de representante do governo, órgão ou entidade de administração pública
- 306 - Servidor público contratado por tempo determinado, sujeito a regime administrativo especial definido em lei própria
- 307 - Militar
- 308 - Concerto
- 309 - Agente público - Outros
- 310 - Servidor público eventual
- 311 - Ministros, juizes, procuradores, promotores ou oficiais de justiça à disposição da Justiça Eleitoral
- 312 - Auxiliar local
- 401 - Dirigente Sindical - Informação prestada pelo sindicato
- 410 - Trabalhador cedido/exercício em outro órgão/juz auxiliar - Informação prestada pelo cesionário/destino
- 701 - Contribuinte individual - Autônomo em geral, exceto se enquadrado em uma das demais categorias de contribuinte individual
- 711 - Contribuinte individual - Transportador autônomo de passageiros
- 712 - Contribuinte individual - Transportador autônomo de carga
- 721 - Contribuinte individual - Diretor não empregado, com FGTS
- 722 - Contribuinte individual - Diretor não empregado, sem FGTS
- 723 - Contribuinte individual - Empresário, sócio e membro de conselho de administração ou fiscal
- 731 - Contribuinte individual - Cooperado que presta serviços por intermédio de cooperativa de trabalho
- 734 - Contribuinte individual - Transportador cooperado que presta serviços por intermédio de cooperativa de trabalho
- 738 - Contribuinte individual - Cooperado filiado a cooperativa de produção
- 741 - Contribuinte individual - Microempreendedor individual
- 751 - Contribuinte individual - Magistrado classista temporário da Justiça do Trabalho ou da Justiça Eleitoral que seja aposentado de qualquer regime previdenciário
- 761 - Contribuinte individual - Associado eleito para direção de cooperativa, associação ou entidade de classe de qualquer natureza ou finalidade, bem como o síndico ou administrador eleito para exercer atividade de direção condominial, desde que recebam remuneração
- 771 - Contribuinte individual - Membro de conselho tutelar, nos termos da Lei 8.069/1990
- 781 - Ministro de confissão religiosa ou membro de vida consagrada, de congregação ou de ordem religiosa
- 901 - Estagiário
- 902 - Médico residente
- 903 - Bolsista, nos termos da Lei 8.958/1994
- 904 - Participante de curso de formação, como etapa de concurso público, sem vínculo de emprego/estatutário
- 905 - Atleta não profissional em formação que receba bolsa



### Detalhe da Guia a Ser Emitida

Empregador: 33.957.361 Nome Empregador: ASCN CONSTRUTORA LTDA  
 Vencimento da Guia: 20/02/2025

Total Parcelado: 0,00 Qtd. Trabalhadores FGTS: 4 Origem: Gestão de Guias  
 Total da Guia (FGTS): 378,19

#### Relação de Estabelecimentos

Comp. Apuração	Estabelecimento	Qtd. Trabalhadores	Base Remuneração Total	FGTS Mensal na Guia	FGTS Rescisório na Guia	Ind. Compensatória na Guia	Juros	Atualiz. Monetária	Multa	Total
01/2025	90.011.25370/73	1	1.518,00	121,44	0,00	0,00	0,00	0,00	0,00	121,44
01/2025	90.014.24417/77	1	1.518,00	121,44	0,00	0,00	0,00	0,00	0,00	121,44
01/2025	90.015.34282/78	1	173,46	13,87	0,00	0,00	0,00	0,00	0,00	13,87
01/2025	90.015.74165/79	1	1.518,00	121,44	0,00	0,00	0,00	0,00	0,00	121,44
<b>Total FGTS</b>			<b>4.727,46</b>	<b>378,19</b>	<b>0,00</b>	<b>0,00</b>	<b>0,00</b>	<b>0,00</b>	<b>0,00</b>	<b>378,19</b>





### Detalhe da Guia a Ser Emitida

Empregador: 33.957.361 Nome Empregador: ASCN CONSTRUTORA LTDA  
 Vencimento da Guia: 20/02/2025

Total Parcelado: 0,00 Qtd. Trabalhadores FGTS: 4 Origem: Gestão de Guias  
 Total da Guia (FGTS): 378,19

#### Relação de Tipos de Valor

Estabelecimento: 90.011.25370/73											
Comp. Apuração	Tipo de Valor	Qtd. Trabalhadores	Base Remuneração Total	FGTS Mensal na Guia	FGTS Rescisório na Guia	Ind. Compensatória na Guia	Juros	Atualiz. Monetária	Multa	Total	
01/2025	11 - FGTS mensal	1	1.518,00	121,44	0,00	0,00	0,00	0,00	0,00	121,44	
Total do Estabelecimento		90.011.25370/73	1.518,00	121,44	0,00	0,00	0,00	0,00	0,00	121,44	
Estabelecimento: 90.014.24417/77											
Comp. Apuração	Tipo de Valor	Qtd. Trabalhadores	Base Remuneração Total	FGTS Mensal na Guia	FGTS Rescisório na Guia	Ind. Compensatória na Guia	Juros	Atualiz. Monetária	Multa	Total	
01/2025	11 - FGTS mensal	1	1.518,00	121,44	0,00	0,00	0,00	0,00	0,00	121,44	
Total do Estabelecimento		90.014.24417/77	1.518,00	121,44	0,00	0,00	0,00	0,00	0,00	121,44	
Estabelecimento: 90.015.34282/78											
Comp. Apuração	Tipo de Valor	Qtd. Trabalhadores	Base Remuneração Total	FGTS Mensal na Guia	FGTS Rescisório na Guia	Ind. Compensatória na Guia	Juros	Atualiz. Monetária	Multa	Total	
01/2025	11 - FGTS mensal	1	173,46	13,87	0,00	0,00	0,00	0,00	0,00	13,87	
Total do Estabelecimento		90.015.34282/78	173,46	13,87	0,00	0,00	0,00	0,00	0,00	13,87	
Estabelecimento: 90.015.74165/79											
Comp. Apuração	Tipo de Valor	Qtd. Trabalhadores	Base Remuneração Total	FGTS Mensal na Guia	FGTS Rescisório na Guia	Ind. Compensatória na Guia	Juros	Atualiz. Monetária	Multa	Total	
01/2025	11 - FGTS mensal	1	1.518,00	121,44	0,00	0,00	0,00	0,00	0,00	121,44	
Total do Estabelecimento		90.015.74165/79	1.518,00	121,44	0,00	0,00	0,00	0,00	0,00	121,44	
Total FGTS			4.727,46	378,19	0,00	0,00	0,00	0,00	0,00	378,19	



### Detalhe da Guia a Ser Emitida

Empregador: 33.957.361 Nome Empregador: ASCN CONSTRUTORA LTDA  
 Vencimento da Guia: 20/02/2025

Total Parcelado:

Qtd. Trabalhadores FGTS: 4 Origem: Gestão de Guias  
 Total da Guia (FGTS): 378,19

#### Relação de Tomadores de Serviço

Tomador: 90.011.25370/73										
Comp. Apuração	Qtd. Trabalhadores	Base Remuneração Total	FGTS Mensal na Guia	FGTS Rescisório na Guia	Ind. Compensatória na Guia	Juros	Atualiz. Monetária	Multa	Total	
01/2025	1	1.518,00	121,44	0,00	0,00	0,00	0,00	0,00	121,44	
<b>Total do Tomador</b>	<b>90.011.25370/73</b>	<b>1.518,00</b>	<b>121,44</b>	<b>0,00</b>	<b>0,00</b>	<b>0,00</b>	<b>0,00</b>	<b>0,00</b>	<b>121,44</b>	
Tomador: 90.014.24417/77										
Comp. Apuração	Qtd. Trabalhadores	Base Remuneração Total	FGTS Mensal na Guia	FGTS Rescisório na Guia	Ind. Compensatória na Guia	Juros	Atualiz. Monetária	Multa	Total	
01/2025	1	1.518,00	121,44	0,00	0,00	0,00	0,00	0,00	121,44	
<b>Total do Tomador</b>	<b>90.014.24417/77</b>	<b>1.518,00</b>	<b>121,44</b>	<b>0,00</b>	<b>0,00</b>	<b>0,00</b>	<b>0,00</b>	<b>0,00</b>	<b>121,44</b>	
Tomador: 90.015.34282/78										
Comp. Apuração	Qtd. Trabalhadores	Base Remuneração Total	FGTS Mensal na Guia	FGTS Rescisório na Guia	Ind. Compensatória na Guia	Juros	Atualiz. Monetária	Multa	Total	
01/2025	1	173,46	13,87	0,00	0,00	0,00	0,00	0,00	13,87	
<b>Total do Tomador</b>	<b>90.015.34282/78</b>	<b>173,46</b>	<b>13,87</b>	<b>0,00</b>	<b>0,00</b>	<b>0,00</b>	<b>0,00</b>	<b>0,00</b>	<b>13,87</b>	
Tomador: 90.015.74165/79										
Comp. Apuração	Qtd. Trabalhadores	Base Remuneração Total	FGTS Mensal na Guia	FGTS Rescisório na Guia	Ind. Compensatória na Guia	Juros	Atualiz. Monetária	Multa	Total	
01/2025	1	1.518,00	121,44	0,00	0,00	0,00	0,00	0,00	121,44	
<b>Total do Tomador</b>	<b>90.015.74165/79</b>	<b>1.518,00</b>	<b>121,44</b>	<b>0,00</b>	<b>0,00</b>	<b>0,00</b>	<b>0,00</b>	<b>0,00</b>	<b>121,44</b>	
<b>Total FGTS</b>		<b>4.727,46</b>	<b>378,19</b>	<b>0,00</b>	<b>0,00</b>	<b>0,00</b>	<b>0,00</b>	<b>0,00</b>	<b>378,19</b>	





Pagar este documento até

**20/02/2025**

às 21:59:59 (Brasília)

Valor a recolher

**378,19**

CPF/CNPJ do Empregador  
33.957.361

Nome/Razão Social do Empregador  
ASCN CONSTRUTORA LTDA

Núm. de Pág.  
1

Identificador  
0125021454996992-1

Tag  
33957361 01/2025 MENSAL

## Composição do Documento

Competência	Quantidade Trabalhadores	FGTS Mensal	FGTS Rescisório	Indenização Compensatória	Encargos FGTS	Total
01/2025	4	378,19	0,00	0,00	0,00	378,19
<b>Total Geral:</b>		<b>378,19</b>	<b>0,00</b>	<b>0,00</b>	<b>0,00</b>	<b>378,19</b>

## Observações

Data de geração da Guia: 14/02/2025 às 18:16:32 - Página 1/ 1

O detalhamento da guia pode ser consultado através do endereço <https://fgtsdigital.sistema.gov.br>



PIX Copia e Cola:

00020101021226900014br.gov.bcb.pix2568pix-qrcode.caixa.gov.br/api/v2/cobv/b306bb415143464183242b03491a2e1d52040000530398658028R5923CAIXA ECONOMICA FEDERAL60088brasilia62070503\*\*\*63

Payload Location:

pix-qroode.caixa.gov.br/api/v2/cobv/b306bb415143464183242b03491a2e1d



SISBB - SISTEMA DE INFORMACOES BANCO DO BRASIL  
20/02/2025 - AUTOATENDIMENTO - 08.24.07  
0684X00684 0001

Comprovante Pix

CLIENTE: ASCN CONSTRUTORA EIRELI  
AGENCIA: 0684-X CONTA: 37.725-2

=====

PAGAMENTO VIA QR CODE

-----

ID: E0000000020250220112348150109554  
CNPJ DO PAGADOR: 33.957.361/0001-80  
VALOR: R\$378,19  
TARIFA: R\$0,00  
DATA: 20/02/2025 - 08:23:58  
COD PRODUTO: f65d852b34024046ad67cdd3863041af  
DEVEDOR: ASCN CONSTRUTORA LTDA  
CNPJ DO DEVEDOR: 33.\*\*\*.\*\*\*/\*-80

-----

PAGO PARA: Caixa Economica Federal  
CNPJ: 360.305/0001-04  
INSTITUICAO: 00360305 CAIXA ECONOMICA FEDERAL

-----

Esta transação pode ser tarifada em até 0,99%,  
com valor máximo de R\$10,00. O valor definitivo  
poderá ser consultado no BBDPJ.

-----

Notificacao enviada em: 20/02/2025 - 08:23:59

=====

DOCUMENTO: 022003  
AUTENTICACAO SISBB: 0.9C9.38D.BBC.AFB.A7B

-----

Central de Atendimento BB  
4004 0001  
Consultas, informacoes e servicos transacionais.

SAC BB  
0800 729 0722  
Informacoes, reclamacoes, cancelamento de produ-  
tos e servicos.

Ouvidoria  
0800 729 5678  
Reclamacoes nao solucionadas nos canais  
habituais agencia, SAC e Demais canais de  
atendimento.

Atendimento a deficientes auditivos ou fala  
0800 729 0088  
Informacoes, reclamacoes, cancelamento de cartao  
e outros produtos e servicos de Ouvidoria.



**MINISTÉRIO DA FAZENDA  
SECRETARIA ESPECIAL DA RECEITA FEDERAL DO BRASIL  
RELATÓRIO DA DECLARAÇÃO COMPLETA - DCTFWeb**

<b>Nome do Contribuinte</b>	ASCN CONSTRUTORA LTDA	<b>CNPJ</b>	33.957.361/0001-80
<b>Período apuração</b>	01/2025	<b>Número do Recibo</b>	50000312445116
<b>Data/Hora da Transmissão</b>	14/02/2025 18:13:54	<b>Identificação da Apuração de Débitos</b>	100895215 / Reinf CP 30888956653 / eSocial

**Dados Iniciais**

<b>Classificação Tributária</b>	99-Pessoas Jurídicas em Geral
<b>Número do Recibo da Declaração Retificada</b>	50000312386412
<b>Missão Diplomática ou Repartição Consular</b>	0 - Sem acordo
<b>Ausência de Fatos Geradores</b>	Não

**Endereço**

<b>Logradouro</b>	CONSELHEIRO ELIEL MARTINS	<b>Número</b>	131
<b>Complemento</b>	CASA TERREO	<b>Bairro/Distrito</b>	CENTRO
<b>Município</b>	RIACHAO DO JACUIPE	<b>UF</b>	BA
<b>CEP</b>	44640000	<b>Telefone</b>	7591895303
<b>Correio Eletrônico</b>	ASCN.EGENHARIA@GMAIL.COM		

**Dados do Representante do Contribuinte e do Responsável pelo Preenchimento**

<b>Representante</b>	ANTONIO SOARES CORDEIRO NETO	<b>CPF</b>	03876882508
<b>Telefone</b>	00000000		
<b>Correio Eletrônico</b>	-		
<b>Responsável pelo Preenchimento</b>	-		
<b>CPF</b>	-	<b>CRC</b>	-
<b>UF</b>	-	<b>Telefone</b>	-
<b>Correio Eletrônico</b>	-		

**Débito Apurado e Crédito Vinculado**

<b>Código da Receita</b>	1082-01	<b>Descrição</b>	CP SEGURADOS - EMPREGADOS/AVULSO
<b>Período Apuração Débito</b>	01/2025		
<b>Débito Apurado</b>	354,55		
<b>Deduções</b>	Retenção Lei 9711/98: 354,55		
<b>Saldo a Pagar</b>	0,00		

**Débito Apurado e Crédito Vinculado**

<b>Código da Receita</b>	1099-01	<b>Descrição</b>	CP SEGURADOS - CONTRIBUINTES INDIVIDUAIS - 11%
<b>Período Apuração Débito</b>	01/2025		
<b>Débito Apurado</b>	250,47		
<b>Deduções</b>	Retenção Lei 9711/98: 250,47		
<b>Saldo a Pagar</b>	0,00		

**Débito Apurado e Crédito Vinculado**

<b>Código da Receita</b>	1138-01	<b>Descrição</b>	CP PATRONAL - EMPREGADOS/AVULSOS
<b>CNO</b>	90.011.25370/73	<b>CNPJ Prest/Incorp /SCP</b>	-
<b>Período Apuração Débito</b>	01/2025		
<b>Débito Apurado</b>	303,60		
<b>Deduções</b>	Retenção Lei 9711/98: 303,60		
<b>Saldo a Pagar</b>	0,00		





**Débito Apurado e Crédito Vinculado**

<b>Código da Receita</b>	1138-01	<b>Descrição</b>	CP PATRONAL - EMPREGADOS/AVULSOS
<b>CNO</b>	90.014.24417/77	<b>CNPJ Prest/Incorp /SCP</b>	-
<b>Período Apuração Débito</b>	01/2025		
<b>Débito Apurado</b>	303,60		
<b>Deduções</b>	Retenção Lei 9711/98: 303,60		
<b>Saldo a Pagar</b>	0,00		

**Débito Apurado e Crédito Vinculado**

<b>Código da Receita</b>	1138-01	<b>Descrição</b>	CP PATRONAL - EMPREGADOS/AVULSOS
<b>CNO</b>	90.015.34282/78	<b>CNPJ Prest/Incorp /SCP</b>	-
<b>Período Apuração Débito</b>	01/2025		
<b>Débito Apurado</b>	34,69		
<b>Deduções</b>	Retenção Lei 9711/98: 34,69		
<b>Saldo a Pagar</b>	0,00		

**Débito Apurado e Crédito Vinculado**

<b>Código da Receita</b>	1138-01	<b>Descrição</b>	CP PATRONAL - EMPREGADOS/AVULSOS
<b>CNO</b>	90.015.74165/79	<b>CNPJ Prest/Incorp /SCP</b>	-
<b>Período Apuração Débito</b>	01/2025		
<b>Débito Apurado</b>	303,60		
<b>Deduções</b>	Retenção Lei 9711/98: 303,60		
<b>Saldo a Pagar</b>	0,00		

**Débito Apurado e Crédito Vinculado**

<b>Código da Receita</b>	1138-04	<b>Descrição</b>	CP PATRONAL - CONTRIBUINTES INDIVIDUAIS
<b>Período Apuração Débito</b>	01/2025		
<b>Débito Apurado</b>	455,40		
<b>Deduções</b>	Retenção Lei 9711/98: 455,40		
<b>Saldo a Pagar</b>	0,00		

**Débito Apurado e Crédito Vinculado**

<b>Código da Receita</b>	1646-01	<b>Descrição</b>	CP PATRONAL - GILRAT AJUSTADO
<b>CNO</b>	90.011.25370/73	<b>CNPJ Prest/Incorp /SCP</b>	-
<b>Período Apuração Débito</b>	01/2025		
<b>Débito Apurado</b>	45,54		
<b>Deduções</b>	Retenção Lei 9711/98: 45,54		
<b>Saldo a Pagar</b>	0,00		

**Débito Apurado e Crédito Vinculado**

<b>Código da Receita</b>	1646-01	<b>Descrição</b>	CP PATRONAL - GILRAT AJUSTADO
<b>CNO</b>	90.014.24417/77	<b>CNPJ Prest/Incorp /SCP</b>	-
<b>Período Apuração Débito</b>	01/2025		
<b>Débito Apurado</b>	45,54		
<b>Deduções</b>	Retenção Lei 9711/98: 45,54		
<b>Saldo a Pagar</b>	0,00		



**Débito Apurado e Crédito Vinculado**

<b>Código da Receita</b>	1646-01	<b>Descrição</b>	CP PATRONAL - GILRAT AJUSTADO
<b>CNO</b>	90.015.34282/78	<b>CNPJ Prest/Incorp /SCP</b>	-
<b>Período Apuração Débito</b>	01/2025		
<b>Débito Apurado</b>	5,20		
<b>Deduções</b>	Retenção Lei 9711/98: 5,20		
<b>Saldo a Pagar</b>	0,00		

**Débito Apurado e Crédito Vinculado**

<b>Código da Receita</b>	1646-01	<b>Descrição</b>	CP PATRONAL - GILRAT AJUSTADO
<b>CNO</b>	90.015.74165/79	<b>CNPJ Prest/Incorp /SCP</b>	-
<b>Período Apuração Débito</b>	01/2025		
<b>Débito Apurado</b>	45,54		
<b>Deduções</b>	Retenção Lei 9711/98: 45,54		
<b>Saldo a Pagar</b>	0,00		

**Débito Apurado e Crédito Vinculado**

<b>Código da Receita</b>	1170-01	<b>Descrição</b>	CP TERCEIROS - SALÁRIO EDUCAÇÃO
<b>CNO</b>	90.011.25370/73	<b>CNPJ Prest/Incorp /SCP</b>	-
<b>Período Apuração Débito</b>	01/2025		
<b>Débito Apurado</b>	37,95		
<b>Deduções</b>	Retenção Lei 9711/98: 37,95		
<b>Saldo a Pagar</b>	0,00		

**Débito Apurado e Crédito Vinculado**

<b>Código da Receita</b>	1170-01	<b>Descrição</b>	CP TERCEIROS - SALÁRIO EDUCAÇÃO
<b>CNO</b>	90.014.24417/77	<b>CNPJ Prest/Incorp /SCP</b>	-
<b>Período Apuração Débito</b>	01/2025		
<b>Débito Apurado</b>	37,95		
<b>Deduções</b>	Retenção Lei 9711/98: 37,95		
<b>Saldo a Pagar</b>	0,00		

**Débito Apurado e Crédito Vinculado**

<b>Código da Receita</b>	1170-01	<b>Descrição</b>	CP TERCEIROS - SALÁRIO EDUCAÇÃO
<b>CNO</b>	90.015.34282/78	<b>CNPJ Prest/Incorp /SCP</b>	-
<b>Período Apuração Débito</b>	01/2025		
<b>Débito Apurado</b>	4,33		
<b>Deduções</b>	Retenção Lei 9711/98: 4,33		
<b>Saldo a Pagar</b>	0,00		

**Débito Apurado e Crédito Vinculado**

<b>Código da Receita</b>	1170-01	<b>Descrição</b>	CP TERCEIROS - SALÁRIO EDUCAÇÃO
<b>CNO</b>	90.015.74165/79	<b>CNPJ Prest/Incorp /SCP</b>	-
<b>Período Apuração Débito</b>	01/2025		
<b>Débito Apurado</b>	37,95		
<b>Deduções</b>	Retenção Lei 9711/98: 37,95		
<b>Saldo a Pagar</b>	0,00		



**Débito Apurado e Crédito Vinculado**

<b>Código da Receita</b>	1176-01	<b>Descrição</b>	CP TERCEIROS - INCRA
<b>CNO</b>	90.011.25370/73	<b>CNPJ Prest/Incorp /SCP</b>	-
<b>Período Apuração Débito</b>	01/2025		
<b>Débito Apurado</b>	3,03		
<b>Deduções</b>	Retenção Lei 9711/98: 3,03		
<b>Saldo a Pagar</b>	0,00		

**Débito Apurado e Crédito Vinculado**

<b>Código da Receita</b>	1176-01	<b>Descrição</b>	CP TERCEIROS - INCRA
<b>CNO</b>	90.014.24417/77	<b>CNPJ Prest/Incorp /SCP</b>	-
<b>Período Apuração Débito</b>	01/2025		
<b>Débito Apurado</b>	3,03		
<b>Deduções</b>	Retenção Lei 9711/98: 3,03		
<b>Saldo a Pagar</b>	0,00		

**Débito Apurado e Crédito Vinculado**

<b>Código da Receita</b>	1176-01	<b>Descrição</b>	CP TERCEIROS - INCRA
<b>CNO</b>	90.015.34282/78	<b>CNPJ Prest/Incorp /SCP</b>	-
<b>Período Apuração Débito</b>	01/2025		
<b>Débito Apurado</b>	0,34		
<b>Deduções</b>	Retenção Lei 9711/98: 0,34		
<b>Saldo a Pagar</b>	0,00		

**Débito Apurado e Crédito Vinculado**

<b>Código da Receita</b>	1176-01	<b>Descrição</b>	CP TERCEIROS - INCRA
<b>CNO</b>	90.015.74165/79	<b>CNPJ Prest/Incorp /SCP</b>	-
<b>Período Apuração Débito</b>	01/2025		
<b>Débito Apurado</b>	3,03		
<b>Deduções</b>	Retenção Lei 9711/98: 3,03		
<b>Saldo a Pagar</b>	0,00		

**Débito Apurado e Crédito Vinculado**

<b>Código da Receita</b>	1181-01	<b>Descrição</b>	CP TERCEIROS - SENAI
<b>CNO</b>	90.011.25370/73	<b>CNPJ Prest/Incorp /SCP</b>	-
<b>Período Apuração Débito</b>	01/2025		
<b>Débito Apurado</b>	15,18		
<b>Deduções</b>	Retenção Lei 9711/98: 15,18		
<b>Saldo a Pagar</b>	0,00		

**Débito Apurado e Crédito Vinculado**

<b>Código da Receita</b>	1181-01	<b>Descrição</b>	CP TERCEIROS - SENAI
<b>CNO</b>	90.014.24417/77	<b>CNPJ Prest/Incorp /SCP</b>	-
<b>Período Apuração Débito</b>	01/2025		
<b>Débito Apurado</b>	15,18		
<b>Deduções</b>	Retenção Lei 9711/98: 15,18		
<b>Saldo a Pagar</b>	0,00		





**Débito Apurado e Crédito Vinculado**

<b>Código da Receita</b>	1181-01	<b>Descrição</b>	CP TERCEIROS - SENAI
<b>CNO</b>	90.015.34282/78	<b>CNPJ Prest/Incorp /SCP</b>	-
<b>Período Apuração Débito</b>	01/2025		
<b>Débito Apurado</b>	1,73		
<b>Deduções</b>	Retenção Lei 9711/98: 1,73		
<b>Saldo a Pagar</b>	0,00		

**Débito Apurado e Crédito Vinculado**

<b>Código da Receita</b>	1181-01	<b>Descrição</b>	CP TERCEIROS - SENAI
<b>CNO</b>	90.015.74165/79	<b>CNPJ Prest/Incorp /SCP</b>	-
<b>Período Apuração Débito</b>	01/2025		
<b>Débito Apurado</b>	15,18		
<b>Deduções</b>	Retenção Lei 9711/98: 15,18		
<b>Saldo a Pagar</b>	0,00		

**Débito Apurado e Crédito Vinculado**

<b>Código da Receita</b>	1184-01	<b>Descrição</b>	CP TERCEIROS - SESI
<b>CNO</b>	90.011.25370/73	<b>CNPJ Prest/Incorp /SCP</b>	-
<b>Período Apuração Débito</b>	01/2025		
<b>Débito Apurado</b>	22,77		
<b>Deduções</b>	Retenção Lei 9711/98: 22,77		
<b>Saldo a Pagar</b>	0,00		

**Débito Apurado e Crédito Vinculado**

<b>Código da Receita</b>	1184-01	<b>Descrição</b>	CP TERCEIROS - SESI
<b>CNO</b>	90.014.24417/77	<b>CNPJ Prest/Incorp /SCP</b>	-
<b>Período Apuração Débito</b>	01/2025		
<b>Débito Apurado</b>	22,77		
<b>Deduções</b>	Retenção Lei 9711/98: 22,77		
<b>Saldo a Pagar</b>	0,00		

**Débito Apurado e Crédito Vinculado**

<b>Código da Receita</b>	1184-01	<b>Descrição</b>	CP TERCEIROS - SESI
<b>CNO</b>	90.015.34282/78	<b>CNPJ Prest/Incorp /SCP</b>	-
<b>Período Apuração Débito</b>	01/2025		
<b>Débito Apurado</b>	2,60		
<b>Deduções</b>	Retenção Lei 9711/98: 2,60		
<b>Saldo a Pagar</b>	0,00		

**Débito Apurado e Crédito Vinculado**

<b>Código da Receita</b>	1184-01	<b>Descrição</b>	CP TERCEIROS - SESI
<b>CNO</b>	90.015.74165/79	<b>CNPJ Prest/Incorp /SCP</b>	-
<b>Período Apuração Débito</b>	01/2025		
<b>Débito Apurado</b>	22,77		
<b>Deduções</b>	Retenção Lei 9711/98: 22,77		
<b>Saldo a Pagar</b>	0,00		



**Débito Apurado e Crédito Vinculado**

<b>Código da Receita</b>	1200-01	<b>Descrição</b>	CP TERCEIROS - SEBRAE
<b>CNO</b>	90.011.25370/73	<b>CNPJ Prest/Incorp /SCP</b>	-
<b>Período Apuração Débito</b>	01/2025		
<b>Débito Apurado</b>	9,10		
<b>Deduções</b>	Retenção Lei 9711/98: 9,10		
<b>Saldo a Pagar</b>	0,00		

**Débito Apurado e Crédito Vinculado**

<b>Código da Receita</b>	1200-01	<b>Descrição</b>	CP TERCEIROS - SEBRAE
<b>CNO</b>	90.014.24417/77	<b>CNPJ Prest/Incorp /SCP</b>	-
<b>Período Apuração Débito</b>	01/2025		
<b>Débito Apurado</b>	9,10		
<b>Deduções</b>	Retenção Lei 9711/98: 9,10		
<b>Saldo a Pagar</b>	0,00		

**Débito Apurado e Crédito Vinculado**

<b>Código da Receita</b>	1200-01	<b>Descrição</b>	CP TERCEIROS - SEBRAE
<b>CNO</b>	90.015.34282/78	<b>CNPJ Prest/Incorp /SCP</b>	-
<b>Período Apuração Débito</b>	01/2025		
<b>Débito Apurado</b>	1,04		
<b>Deduções</b>	Retenção Lei 9711/98: 1,04		
<b>Saldo a Pagar</b>	0,00		

**Débito Apurado e Crédito Vinculado**

<b>Código da Receita</b>	1200-01	<b>Descrição</b>	CP TERCEIROS - SEBRAE
<b>CNO</b>	90.015.74165/79	<b>CNPJ Prest/Incorp /SCP</b>	-
<b>Período Apuração Débito</b>	01/2025		
<b>Débito Apurado</b>	9,10		
<b>Deduções</b>	Retenção Lei 9711/98: 9,10		
<b>Saldo a Pagar</b>	0,00		



**MINISTÉRIO DA FAZENDA**  
**SECRETARIA ESPECIAL DA RECEITA FEDERAL DO BRASIL**  
**Recibo de Entrega da Declaração de Débitos e Créditos Tributários Federais - DCTFWeb**

<b>CNPJ/CPF</b>	33.957.361/0001-80
<b>Nome</b>	ASCN CONSTRUTORA LTDA
<b>Período de apuração</b>	01/2025
<b>Declaração Retificadora</b>	Sim
<b>Identificação da apuração de débitos</b>	100895215 / Reinf CP 30888956653 / eSocial

**Totalização dos tributos apurados no período**

<b>Tributos</b>	<b>Débitos Apurados</b>	<b>Saldo a Pagar</b>
<b>Contribuição Previdenciária Segurados</b>	R\$ 605,02	R\$ 0,00
<b>Contribuição Previdenciária Patronal</b>	R\$ 1.542,71	R\$ 0,00
<b>Contribuição para Outras Entidades e Fundos</b>	R\$ 274,13	R\$ 0,00
<b>Contribuições Diversas</b>	R\$ 0,00	R\$ 0,00
<b>COFINS</b>	R\$ 0,00	R\$ 0,00
<b>COSIRF</b>	R\$ 0,00	R\$ 0,00
<b>CPSS</b>	R\$ 0,00	R\$ 0,00
<b>CSLL</b>	R\$ 0,00	R\$ 0,00
<b>CSRF</b>	R\$ 0,00	R\$ 0,00
<b>IOF</b>	R\$ 0,00	R\$ 0,00
<b>IPI</b>	R\$ 0,00	R\$ 0,00
<b>IRPJ</b>	R\$ 0,00	R\$ 0,00
<b>IRRF</b>	R\$ 0,00	R\$ 0,00
<b>PIS</b>	R\$ 0,00	R\$ 0,00
<b>RET/Pagamento Unificado</b>	R\$ 0,00	R\$ 0,00
<b>TOTAL</b>	<b>R\$ 2.421,86</b>	<b>R\$ 0,00</b>

O presente Recibo de Entrega da DCTFWeb contém a transcrição da Ficha Resumo da referida declaração, que constitui confissão de dívida, de forma irretroatável, dos tributos declarados. Fica o declarante ciente de que os tributos declarados na DCTFWeb e não pagos serão enviados para inscrição em Dívida Ativa da União, conforme o disposto no parágrafo 2º do artigo 5º do Decreto-Lei nº 2.124, de 13 de junho de 1984, combinado com a Portaria MF nº 118, de 28 de junho de 1984, estando o declarante sujeito ainda a:

- 1) Sobre os tributos não pagos ou não recolhidos nos prazos legais incidirão multa e juros de mora, nos termos do art. 61 da Lei nº 9.430, de 27 de dezembro de 1996, combinado com o art. 35 da Lei nº 8.212, de 24 de julho de 1991;
- 2) inclusão no Cadastro Informativo de Créditos não Quitados do Setor Público Federal (CADIN), impedindo operações de crédito com recursos públicos, a concessão de incentivos fiscais e financeiros e a celebração de convênios e similares que envolvam desembolso de recursos públicos e respectivos aditamentos (Lei nº 10.522, de 19 de julho de 2002);
- 3) encaminhamento ao Ministério Público Federal de Representação Fiscal para Fins Penais nos casos que, em tese, tenha ocorrido crime contra a ordem tributária ou contra a previdência social, por deixar de recolher, no prazo legal, valor de tributo ou de contribuição social, descontado ou cobrado, na qualidade de sujeito passivo de obrigação e que deveria recolher aos cofres públicos (Lei nº 8.137, de 27 de dezembro de 1990 e Código Penal).

No caso de falta de apresentação ou de apresentação de declaração com incorreções ou omissões, o contribuinte ficará sujeito às multas previstas no artigo 32-A da Lei nº 8.212, de 1991, e no art. 7º da Lei nº 10.426, de 24 de abril de 2002.

Não surtirão efeitos as retificações de informações prestadas na DCTFWeb que pretendam excluir ou reduzir débitos:

- enviados para inscrição em Dívida Ativa da União, sejam eles saldos a pagar ou valores apurados em procedimento de auditoria interna;
- incluídos em parcelamento deferido;
- que tenham sido objeto de declaração de compensação não passível de retificação ou cancelamento.

Também não surtirão efeitos as retificações de débitos de tributos em relação aos quais o sujeito passivo tenha sido objeto de procedimento fiscal e/ou nos casos em que a apresentação da declaração ocorra após o prazo decadencial.

**Dados do Representante da Pessoa Jurídica**

<b>Nome</b>	ANTONIO SOARES CORDEIRO NETO
<b>CPF</b>	038.768.825-08
<b>Telefone</b>	-





<b>DCTFWeb recebida via Internet pelo Agente Receptor SERPRO em</b>	14/02/2025 18:13:54
<b>Nº do recibo de entrega</b>	0000050000312445116
<b>DCTFWeb transmitida com assinatura de certificado digital por</b>	33.957.361/0001-80



**MINISTÉRIO DA FAZENDA**  
**SECRETARIA ESPECIAL DA RECEITA FEDERAL DO BRASIL**  
**RELATÓRIO RESUMO DE DÉBITOS - DCTFWeb**

<b>Nome do Contribuinte</b>	ASCN CONSTRUTORA LTDA	<b>CNPJ</b>	33.957.361/0001-80
<b>Período de Apuração</b>	01/2025	<b>Número do Recibo</b>	0000050000312445116
<b>Data/Hora da Transmissão</b>	14/02/2025 18:13:54	<b>Identificação da Apuração de Débitos</b>	100895215 / Reinf CP 30888956653 / eSocial

**Grupo: CONTRIBUIÇÃO PREVIDENCIÁRIA SEGURADOS**

Código	Descrição	PA Débito	Valor Original	Créditos Vinculados	Saldo Devedor
1082-01	CP SEGURADOS - EMPREGADOS/AVULSO	01/2025	354,55	354,55	0,00
1099-01	CP SEGURADOS - CONTRIBUINTES INDIVIDUAIS - 11%	01/2025	250,47	250,47	0,00

**Grupo: CONTRIBUIÇÃO PREVIDENCIÁRIA PATRONAL**

Código	Descrição	PA Débito	Valor Original	Créditos Vinculados	Saldo Devedor
1138-04	CP PATRONAL - CONTRIBUINTES INDIVIDUAIS	01/2025	455,40	455,40	0,00

**Obra: 90.011.25370/73**  
**Grupo: CONTRIBUIÇÃO PREVIDENCIÁRIA PATRONAL**

Código	Descrição	PA Débito	Valor Original	Créditos Vinculados	Saldo Devedor
1138-01	CP PATRONAL - EMPREGADOS/AVULSOS	01/2025	303,60	303,60	0,00
1646-01	CP PATRONAL - GILRAT AJUSTADO	01/2025	45,54	45,54	0,00

**Obra: 90.011.25370/73**  
**Grupo: CONTRIBUIÇÃO PARA OUTRAS ENTIDADES E FUNDOS**

Código	Descrição	PA Débito	Valor Original	Créditos Vinculados	Saldo Devedor
1170-01	CP TERCEIROS - SALÁRIO EDUCAÇÃO	01/2025	37,95	37,95	0,00
1176-01	CP TERCEIROS - INCRA	01/2025	3,03	3,03	0,00
1181-01	CP TERCEIROS - SENAI	01/2025	15,18	15,18	0,00
1184-01	CP TERCEIROS - SESI	01/2025	22,77	22,77	0,00
1200-01	CP TERCEIROS - SEBRAE	01/2025	9,10	9,10	0,00

**Obra: 90.014.24417/77**  
**Grupo: CONTRIBUIÇÃO PREVIDENCIÁRIA PATRONAL**

Código	Descrição	PA Débito	Valor Original	Créditos Vinculados	Saldo Devedor
1138-01	CP PATRONAL - EMPREGADOS/AVULSOS	01/2025	303,60	303,60	0,00
1646-01	CP PATRONAL - GILRAT AJUSTADO	01/2025	45,54	45,54	0,00

**Obra: 90.014.24417/77**  
**Grupo: CONTRIBUIÇÃO PARA OUTRAS ENTIDADES E FUNDOS**

Código	Descrição	PA Débito	Valor Original	Créditos Vinculados	Saldo Devedor
1170-01	CP TERCEIROS - SALÁRIO EDUCAÇÃO	01/2025	37,95	37,95	0,00
1176-01	CP TERCEIROS - INCRA	01/2025	3,03	3,03	0,00
1181-01	CP TERCEIROS - SENAI	01/2025	15,18	15,18	0,00
1184-01	CP TERCEIROS - SESI	01/2025	22,77	22,77	0,00
1200-01	CP TERCEIROS - SEBRAE	01/2025	9,10	9,10	0,00

**Obra: 90.015.34282/78**  
**Grupo: CONTRIBUIÇÃO PREVIDENCIÁRIA PATRONAL**

Código	Descrição	PA Débito	Valor Original	Créditos Vinculados	Saldo Devedor
1138-01	CP PATRONAL - EMPREGADOS/AVULSOS	01/2025	34,69	34,69	0,00
1646-01	CP PATRONAL - GILRAT AJUSTADO	01/2025	5,20	5,20	0,00

**Obra: 90.015.34282/78**



**Grupo: CONTRIBUIÇÃO PARA OUTRAS ENTIDADES E FUNDOS**

Código	Descrição	PA Débito	Valor Original	Créditos Vinculados	Saldo Devedor
1170-01	CP TERCEIROS - SALÁRIO EDUCAÇÃO	01/2025	4,33	4,33	0,00
1176-01	CP TERCEIROS - INCRA	01/2025	0,34	0,34	0,00
1181-01	CP TERCEIROS - SENAI	01/2025	1,73	1,73	0,00
1184-01	CP TERCEIROS - SESI	01/2025	2,60	2,60	0,00
1200-01	CP TERCEIROS - SEBRAE	01/2025	1,04	1,04	0,00

Obra: 90.015.74165/79

**Grupo: CONTRIBUIÇÃO PREVIDENCIÁRIA PATRONAL**

Código	Descrição	PA Débito	Valor Original	Créditos Vinculados	Saldo Devedor
1138-01	CP PATRONAL - EMPREGADOS/AVULSOS	01/2025	303,60	303,60	0,00
1646-01	CP PATRONAL - GILRAT AJUSTADO	01/2025	45,54	45,54	0,00

Obra: 90.015.74165/79

**Grupo: CONTRIBUIÇÃO PARA OUTRAS ENTIDADES E FUNDOS**

Código	Descrição	PA Débito	Valor Original	Créditos Vinculados	Saldo Devedor
1170-01	CP TERCEIROS - SALÁRIO EDUCAÇÃO	01/2025	37,95	37,95	0,00
1176-01	CP TERCEIROS - INCRA	01/2025	3,03	3,03	0,00
1181-01	CP TERCEIROS - SENAI	01/2025	15,18	15,18	0,00
1184-01	CP TERCEIROS - SESI	01/2025	22,77	22,77	0,00
1200-01	CP TERCEIROS - SEBRAE	01/2025	9,10	9,10	0,00





MINISTÉRIO DA FAZENDA  
SECRETARIA ESPECIAL DA RECEITA FEDERAL DO BRASIL  
RELATÓRIO RESUMO DE CRÉDITOS - DCTFWeb

Nome do Contribuinte	ASCN CONSTRUTORA LTDA	CNPJ	33.957.361/0001-80
Período de Apuração	01/2025	Número do Recibo	0000050000312445116
Data/Hora da Transmissão	14/02/2025 18:13:54	Identificação da Apuração de Débitos	100895215 / Reinf CP 30888956653 / eSocial

Descrição	Valor Informado/Importado	Valor Vinculado a Débito	Saldo disponível
Retenção Lei 9711/98 ou adiantamento de retenção	69.065,39	2.421,86	66.643,53



# DIÁRIO DE OBRAS



Tel.: (75) 99715-4817 / (75) 99189-5303  
E-mail: ascn.engenharia@gmail.com

CONTRATAÇÃO DE EMPRESA DE ENGENHARIA PARA EXECUÇÃO DE OBRA NA CONSTRUÇÃO DE GINÁSIO DE ESPORTES, NA SEDE NO MUNICÍPIO DE SANTALUZ/BAHIA

OBRA: **ÍNICIO DA OBRA:** 25/10/2024 **TÉRMINO DA OBRA:** 24/10/2025

PRAZO(DIAS): 360 **TEMPO DECORRIDO(DIAS):** 87 **SALDO DE PRAZO:** 306

Nº DA ART: BA0010163743 **ENDEREÇO:** SANTALUZ - BA

DATA: 22/01/2025 **DIA DA SEMANA:** D ( ) S ( ) T ( ) Q ( X ) Q ( ) S ( ) S ( )

TURNO/TEMPO				
Manhã	X			
Tarde	X			
Noite				

TAREFAS REALIZADAS	
Código	Descrição
1.	MONTAGEM E DESMONTAGEM DE FÔRMA DE VIGA, ESCORAMENTO COM PONTALETE DE MADEIRA, PÉ-DIREITO SIMPLES, EM MADEIRA SERRADA, 4 UTILIZAÇÕES. AF_09/2020
2.	CORTE E DOBRA DE AÇO CA-60, DIÂMETRO DE 5,0 MM, UTILIZADO EM ESTRUTURAS DIVERSAS, EXCETO LAJES. AF_12/2015
3.	CORTE E DOBRA DE AÇO CA-60, DIÂMETRO DE 5,0 MM, UTILIZADO EM ESTRUTURAS DIVERSAS, EXCETO LAJES. AF_12/2015
4.	
5.	
6.	
7.	
8.	
9.	
10.	

OCORRÊNCIAS	
Código	Descrição
1.	
2.	
3.	

EQUIPE ENVOLVIDA		
Código	Descrição	Quant.
1.	ENCARREGADO	1
2.	PEDREIROS	5
3.	AJUDANTE	12
4.		
5.		
6.		
7.		

EQUIPAMENTOS UTILIZADOS		
Código	Descrição	Quant.
1.	BETONEIRA	2
2.	PÁ	3
3.	CARRINHO DE MÃO	2
4.	CAVADOR	2
5.	PICARETE	4
6.	LEVANCA	4
7.		

RESPONSÁVEL:

Franklin de J. Sousa  
Engenheiro Civil  
CREA: 051888554-2

Antonio Soares Cordeiro Neto  
Engenheiro Civil  
CREA: 051888554-2



## DIÁRIO DE OBRAS



Tel.: (75) 99715-4817 / (75) 99189-5303  
E-mail: ascn.engenharia@gmail.com

**OBRA:** CONTRATAÇÃO DE EMPRESA DE ENGENHARIA PARA EXECUÇÃO DE OBRA NA CONSTRUÇÃO DE GINÁSIO DE ESPORTES, NA SEDE NO MUNICÍPIO DE SANTALUZ/BAHIA  
**PRAZO(DIAS):** 360  
**Nº DA ART:** BA0010163743  
**DATA:** 23/01/2025

**INÍCIO DA OBRA:** 25/10/2024  
**TÉRMINO DA OBRA:** 24/10/2025  
**TEMPO DECORRIDO(DIAS):** 88  
**ENDEREÇO:** SANTALUZ - BA  
**DIA DA SEMANA:** D ( ) S ( ) T ( ) Q ( ) Q ( X ) S ( ) S ( )

**SALDO DE PRAZO:** 305

TURNO/TEMPO				
	 SOL	 NUBLADO	 CHUVA	 IMPRATICÁVEL
Manhã	X			
Tarde	X			
Noite				

TAREFAS REALIZADAS	
Código	Descrição
1.	CONCRETAGEM DE PILARES, FCK = 25 MPA, COM USO DE BOMBA EM EDIFICAÇÃO COM SEÇÃO MÉDIA DE PILARES MENOR OU IGUAL A 0,25 M <sup>2</sup> - LANÇAMENTO, ADENSAMENTO E ACABAMENTO. AF_12/2015
2.	
3.	
4.	
5.	
6.	
7.	
8.	
9.	
10.	

OCORRÊNCIAS	
Código	Descrição
1.	
2.	
3.	

EQUIPE ENVOLVIDA		
Código	Descrição	Quant.
1.	ENCARREGADO	1
2.	PEDREIROS	5
3.	AJUDANTE	12
4.		
5.		
6.		
7.		

EQUIPAMENTOS UTILIZADOS		
Código	Descrição	Quant.
1.	BETONEIRA	2
2.	PÁ	3
3.	CARRINHO DE MÃO	2
4.	CAVADOR	2
5.	PICARETE	4
6.	LEVANCA	4
7.		

RESPONSÁVEL:



**Franklin de J. S. Sona**  
 Engenheiro Civil  
 CREA 05188554-2

**Antonio Soares Cordeiro Neto**  
 Engenheiro Civil  
 CREA 05188554-2



## DIÁRIO DE OBRAS



Tel.: (75) 99715-4817 / (75) 99189-5303  
E-mail: ascn.engenharia@gmail.com

**OBRA:** CONTRATAÇÃO DE EMPRESA DE ENGENHARIA PARA EXECUÇÃO DE OBRA NA CONSTRUÇÃO DE GINÁSIO DE ESPORTES, NA SEDE DO MUNICÍPIO DE SANTALUZ/BAHIA  
**PRAZO(DIAS):** 360  
**Nº DA ART:** BA0010163743  
**DATA:** 24/01/2025

**ÍNICIO DA OBRA:** 25/10/2024  
**TEMPO DECORRIDO(DIAS):** 89  
**ENDEREÇO:** SANTALUZ - BA  
**DIA DA SEMANA:** D ( ) S ( ) T ( ) Q ( ) S ( X ) S ( )

**TÉRMINO DA OBRA:** 24/10/2025  
**SALDO DE PRAZO:** 304

TURNO/TEMPO				
	 SOL	 NUBLADO	 CHUVA	 IMPRATICÁVEL
Manhã	X			
Tarde	X			
Noite				

TAREFAS REALIZADAS	
Código	Descrição
1.	CONCRETAGEM DE PILARES, FCK = 25 MPA, COM USO DE BOMBA EM EDIFICAÇÃO COM SEÇÃO MÉDIA DE PILARES MENOR OU IGUAL A 0,25 M <sup>2</sup> - LANÇAMENTO, ADENSAMENTO E ACABAMENTO. AF. 12/2015
2.	
3.	
4.	
5.	
6.	
7.	
8.	
9.	
10.	

OCORRÊNCIAS	
Código	Descrição
1.	
2.	
3.	

EQUIPE ENVOLVIDA		
Código	Descrição	Quant.
1.	ENCARREGADO	1
2.	PEDREIROS	5
3.	AJUDANTE	12
4.		
5.		
6.		
7.		

EQUIPAMENTOS UTILIZADOS		
Código	Descrição	Quant.
1.	BETONEIRA	2
2.	PÁ	3
3.	CARRINHO DE MÃO	2
4.	CAVADOR	2
5.	PICARETE	4
6.	LEVANCA	4
7.		

RESPONSÁVEL:

**Franklin de J. Sora**  
 Engenheiro Civil

**Antonio Soares Cordeiro Neto**  
 Engenheiro Civil  
 CREA - 051888554-2



# DIÁRIO DE OBRAS



Tel.: (75) 99715-4817 / (75) 99189-5303  
E-mail: ascn.engenharia@gmail.com

OBRA: CONTRATAÇÃO DE EMPRESA DE ENGENHARIA PARA EXECUÇÃO DE OBRA NA CONSTRUÇÃO DE GINÁSIO DE ESPORTES, NA SEDE DO MUNICÍPIO DE SANTALUZ/BAHIA

PRAZO(DIAS): 360

Nº DA ART: BA0010163743

DATA: 25/01/2025

ÍNICIO DA OBRA: 25/10/2024

TÉRMINO DA OBRA: 24/10/2025

TEMPO DECORRIDO(DIAS): 90

SALDO DE PRAZO: 303

ENDEREÇO: SANTALUZ - BA

DIA DA SEMANA: D ( ) S ( ) T ( ) Q ( ) Q ( ) S ( ) S ( X )

TURNO/TEMPO				
Manhã	X			
Tarde	X			
Noite				

TAREFAS REALIZADAS	
Código	Descrição
1.	SEM SERVIÇO
2.	
3.	
4.	
5.	
6.	
7.	
8.	
9.	
10.	

OCORRÊNCIAS	
Código	Descrição
1.	
2.	
3.	

EQUIPE ENVOLVIDA		
Código	Descrição	Quant.
1.	ENCARREGADO	0
2.	PEDREIROS	0
3.	AJUDANTE	0
4.		
5.		
6.		
7.		

EQUIPAMENTOS UTILIZADOS		
Código	Descrição	Quant.
1.	BETONEIRA	2
2.	PÁ	3
3.	CARRINHO DE MÃO	2
4.	CAVADOR	2
5.	PICARETE	4
6.	LEVANCA	4
7.		

RESPONSÁVEL:

Franklin de Jesus  
Engenheiro Civil  
CREA: 05188554-2

Antonio Soares Cordeiro Neto  
Engenheiro Civil  
CREA: 05188554-2



# DIÁRIO DE OBRAS



Tel.: (75) 99715-4817 / (75) 99189-5303  
E-mail: ascn.engenharia@gmail.com

OBRA: CONTRATAÇÃO DE EMPRESA DE ENGENHARIA PARA EXECUÇÃO DE OBRA NA CONSTRUÇÃO DE GINÁSIO DE ESPORTES, NA SEDE NO MUNICÍPIO DE SANTALUZ/BAHIA  
 PRAZO(DIAS): 360  
 Nº DA ART: BA0010163743  
 DATA: 26/01/2025

ÍNICIO DA OBRA: 25/10/2024  
 TÉRMINO DA OBRA: 24/10/2025

TEMPO DECORRIDO(DIAS): 91  
 ENDEREÇO: SANTALUZ - BA  
 DIA DA SEMANA: D(X)S( )T( )Q( )Q( )S( )S( )

SALDO DE PRAZO: 302

TURNO/TEMPO				
	SOL	NUBLADO	CHUVA	IMPRATICÁVEL
Manhã	X			
Tarde	X			
Noite				

TAREFAS REALIZADAS	
Código	Descrição
1.	SEM SERVIÇO
2.	
3.	
4.	
5.	
6.	
7.	
8.	
9.	
10.	

OCORRÊNCIAS	
Código	Descrição
1.	
2.	
3.	

EQUIPE ENVOLVIDA		
Código	Descrição	Quant.
1.	ENCARREGADO	0
2.	PEDREIROS	0
3.	AJUDANTE	0
4.		
5.		
6.		
7.		

EQUIPAMENTOS UTILIZADOS		
Código	Descrição	Quant.
1.	BETONEIRA	2
2.	PÁ	3
3.	CARRINHO DE MÃO	2
4.	CAVADOR	2
5.	PICARETE	4
6.	LEVANCA	4
7.		

RESPONSÁVEL:



*Handwritten signature and stamp of Antonio Soares Cordeiro Neto*

Antonio Soares Cordeiro Neto  
Engenheiro Civil  
CREA + 05188554-2



## DIÁRIO DE OBRAS



Tel.: (75) 99715-4817 / (75) 99189-5303  
E-mail: ascn.engenharia@gmail.com

CONTRATAÇÃO DE EMPRESA DE ENGENHARIA PARA EXECUÇÃO DE OBRA NA CONSTRUÇÃO DE GINÁSIO DE ESPORTES, NA SEDE NO MUNICÍPIO DE SANTALUZ/BAHIA

OBRA: INÍCIO DA OBRA: 25/10/2024 TÉRMINO DA OBRA: 24/10/2025

PRAZO(DIAS): 360 TEMPO DECORRIDO(DIAS): 92 SALDO DE PRAZO: 301

Nº DA ART: BA0010163743 ENDEREÇO: SANTALUZ - BA

DATA: 27/01/2025 DIA DA SEMANA: D ( ) S ( X ) T ( ) Q ( ) Q ( ) S ( ) S ( )

TURNO/TEMPO				
	 SOL	 NUBLADO	 CHUVA	 IMPRATICÁVEL
Manhã	X			
Tarde	X			
Noite				

TAREFAS REALIZADAS	
Código	Descrição
1.	CONCRETAGEM DE PILARES, FCK = 25 MPA, COM USO DE BOMBA EM EDIFICAÇÃO COM SEÇÃO MÉDIA DE PILARES MENOR OU IGUAL A 0,25 M <sup>2</sup> - LANÇAMENTO, ADENSAMENTO E ACABAMENTO. AF_12/2015
2.	
3.	
4.	
5.	
6.	
7.	
8.	
9.	
10.	

OCORRÊNCIAS	
Código	Descrição
1.	
2.	
3.	

EQUIPE ENVOLVIDA		
Código	Descrição	Quant.
1.	ENCARREGADO	1
2.	PEDREIROS	5
3.	AJUDANTE	12
4.		
5.		
6.		
7.		

EQUIPAMENTOS UTILIZADOS		
Código	Descrição	Quant.
1.	BETONEIRA	2
2.	PÁ	3
3.	CARRINHO DE MÃO	2
4.	CAVADOR	2
5.	PICARETE	4
6.	LEVANCA	4
7.		

RESPONSÁVEL:	



Franklin de J. Sousa  
 Engenheiro Civil  
 CREA 051009983-7

Antonio Soares Cordeiro Neto  
 Engenheiro Civil  
 CREA 05188854-2

# DIÁRIO DE OBRAS



Tel.: (75) 99715-4817 / (75) 99189-5303  
E-mail: ascn.engenharia@gmail.com

OBRA: CONTRATAÇÃO DE EMPRESA DE ENGENHARIA PARA EXECUÇÃO DE OBRA NA CONSTRUÇÃO DE GINÁSIO DE ESPORTES, NA SEDE DO MUNICÍPIO DE SANTALUZ/BAHIA  
 PRAZO(DIAS): 360  
 Nº DA ART: BA0010163743  
 DATA: 28/01/2025

INÍCIO DA OBRA: 25/10/2024  
 TÉRMINO DA OBRA: 24/10/2025

TEMPO DECORRIDO(DIAS): 93  
 ENDEREÇO: SANTALUZ - BA  
 SALDO DE PRAZO: 300

DIA DA SEMANA: D ( ) S ( ) T ( X ) Q ( ) Q ( ) S ( ) S ( )

TURNO/TEMPO				
	 SOL	 NUBLADO	 CHUVA	 IMPRATICÁVEL
Manhã	X			
Tarde	X			
Noite				

TAREFAS REALIZADAS	
Código	Descrição
1.	CONCRETAGEM DE PILARES, FCK = 25 MPA, COM USO DE BOMBA EM EDIFICAÇÃO COM SEÇÃO MÉDIA DE PILARES MENOR OU IGUAL A 0,25 M <sup>2</sup> - LANÇAMENTO, ADENSAMENTO E ACABAMENTO. AF_12/2015
2.	
3.	
4.	
5.	
6.	
7.	
8.	
9.	
10.	

OCORRÊNCIAS	
Código	Descrição
1.	
2.	
3.	

EQUIPE ENVOLVIDA		
Código	Descrição	Quant.
1.	ENCARREGADO	1
2.	PEDREIROS	5
3.	AJUDANTE	12
4.		
5.		
6.		
7.		

EQUIPAMENTOS UTILIZADOS		
Código	Descrição	Quant.
1.	BETONEIRA	2
2.	PÁ	3
3.	CARRINHO DE MÃO	2
4.	CAVADOR	2
5.	PICARETE	4
6.	LEVANCA	4
7.		

RESPONSÁVEL:

*Franklin de J. Sousa*  
 Engenheiro Civil  
 CREA: 05.00889-2

Antonio Soares Cordeiro Neto  
 Engenheiro Civil  
 CREA: 05.188554-2



# DIÁRIO DE OBRAS



Tel.: (75) 99715-4817 / (75) 99189-5303  
E-mail: ascn.engenharia@gmail.com

OBRA: CONTRATAÇÃO DE EMPRESA DE ENGENHARIA PARA EXECUÇÃO DE OBRA NA CONSTRUÇÃO DE GINÁSIO DE ESPORTES, NA SEDE NO MUNICÍPIO DE SANTALUZ/BAHIA  
 PRAZO(DIAS): 360  
 Nº DA ART: BA0010163743  
 DATA: 29/01/2025

INICIO DA OBRA: 25/10/2024      TÉRMINO DA OBRA: 24/10/2025  
 TEMPO DECORRIDO(DIAS): 94      SALDO DE PRAZO: 299  
 ENDEREÇO: SANTALUZ - BA  
 DIA DA SEMANA: D ( ) S ( ) T ( ) Q ( X ) Q ( ) S ( ) S ( )

TURNO/TEMPO				
	SOL	NUBLADO	CHUVA	IMPRATICÁVEL
Manhã	X			
Tarde	X			
Noite				

TAREFAS REALIZADAS	
Código	Descrição
1.	SEM SERVIÇO
2.	
3.	
4.	
5.	
6.	
7.	
8.	
9.	
10.	

OCORRÊNCIAS	
Código	Descrição
1.	
2.	
3.	

EQUIPE ENVOLVIDA		
Código	Descrição	Quant.
1.	ENCARREGADO	0
2.	PEDREIROS	0
3.	AJUDANTE	0
4.		
5.		
6.		
7.		

EQUIPAMENTOS UTILIZADOS		
Código	Descrição	Quant.
1.	BETONEIRA	2
2.	PÁ	3
3.	CARRINHO DE MÃO	2
4.	CAVADOR	2
5.	PICARETE	4
6.	LEVANCA	4
7.		

RESPONSÁVEL:



*Franklin de J. Sousa*  
 Engenheiro Civil  
 CREA - 05200892-2

*Antonio Soares Cordeiro Neto*  
 Engenheiro Civil  
 CREA - 05188554-2



# DIÁRIO DE OBRAS



Tel.: (75) 99715-4817 / (75) 99189-5303  
E-mail: ascn.engenharia@gmail.com

OBRA: CONTRATAÇÃO DE EMPRESA DE ENGENHARIA PARA EXECUÇÃO DE OBRA NA CONSTRUÇÃO DE GINÁSIO DE ESPORTES, NA SEDE DO MUNICÍPIO DE SANTALUZ/BAHIA  
 PRAZO(DIAS): 360  
 Nº DA ART: BA0010163743  
 DATA: 30/01/2025

ÍNICIO DA OBRA: 25/10/2024      TÉRMINO DA OBRA: 24/10/2025  
 TEMPO DECORRIDO(DIAS): 95      SALDO DE PRAZO: 298  
 ENDEREÇO: SANTALUZ - BA  
 DIA DA SEMANA: D ( ) S ( ) T ( ) Q ( ) Q ( X ) S ( ) S ( )

TURNO/TEMPO				
Manhã	X			
Tarde	X			
Noite				

TAREFAS REALIZADAS	
Código	Descrição
1.	Telhamento com telha metálica em chapa de aço galvanizado natural ondulada e=0,5mm
2.	
3.	
4.	
5.	
6.	
7.	
8.	
9.	
10.	

OCORRÊNCIAS	
Código	Descrição
1.	
2.	
3.	

EQUIPE ENVOLVIDA		
Código	Descrição	Quant.
1.	ENCARREGADO	1
2.	PEDREIROS	5
3.	AJUDANTE	12
4.		
5.		
6.		
7.		

EQUIPAMENTOS UTILIZADOS		
Código	Descrição	Quant.
1.	BETONEIRA	2
2.	PÁ	3
3.	CARRINHO DE MÃO	2
4.	CAVADOR	2
5.	PICARETE	4
6.	LEVANCA	4
7.		

RESPONSÁVEL:

Franklin de J. Sousa  
 Engenheiro Civil  
 CREA: 05188554-2

Antonio Soares Cordeiro Neto  
 Engenheiro Civil  
 CREA: 05188554-2



# DIÁRIO DE OBRAS



Tel.: (75) 99715-4817 / (75) 99189-5303  
E-mail: ascn.engenharia@gmail.com

OBRA: CONTRATAÇÃO DE EMPRESA DE ENGENHARIA PARA EXECUÇÃO DE OBRA NA CONSTRUÇÃO DE GINÁSIO DE ESPORTES, NA SEDE NO MUNICÍPIO DE SANTALUZ/BAHIA  
 PRAZO(DIAS): 360  
 Nº DA ART: BA0010163743  
 DATA: 31/01/2025

ÍNICIO DA OBRA: 25/10/2024      TÉRMINO DA OBRA: 24/10/2025  
 TEMPO DECORRIDO(DIAS): 96      SALDO DE PRAZO: 297  
 ENDEREÇO: SANTALUZ - BA  
 DIA DA SEMANA: D ( ) S ( ) T ( ) Q ( ) Q ( ) S ( X ) S ( )

TURNO/TEMPO				
Manhã	X			
Tarde	X			
Noite				

TAREFAS REALIZADAS	
Código	Descrição
1.	Telhamento com telha metálica em chapa de aço galvanizado natural ondulada e=0,5mm
2.	
3.	
4.	
5.	
6.	
7.	
8.	
9.	
10.	

OCORRÊNCIAS	
Código	Descrição
1.	
2.	
3.	

EQUIPE ENVOLVIDA		
Código	Descrição	Quant.
1.	ENCARREGADO	1
2.	PEDREIROS	5
3.	AJUDANTE	12
4.		
5.		
6.		
7.		

EQUIPAMENTOS UTILIZADOS		
Código	Descrição	Quant.
1.	BETONEIRA	2
2.	PÁ	3
3.	CARRINHO DE MÃO	2
4.	CAVADOR	2
5.	PICARETE	4
6.	LEVANCA	4
7.		

RESPONSÁVEL:

*Franklin de J. Pena*  
 Engenheiro Civil  
 CREA - 05188554-2

*Antonio Soares Cordeiro Neto*  
 Engenheiro Civil  
 CREA - 05188554-2



## DIÁRIO DE OBRAS



Tel.: (75) 99715-4817 / (75) 99189-5303  
E-mail: ascn.engenharia@gmail.com

CONTRATAÇÃO DE EMPRESA DE ENGENHARIA PARA EXECUÇÃO DE OBRA NA CONSTRUÇÃO DE GINÁSIO DE ESPORTES, NA SEDE NO MUNICÍPIO DE SANTALUZ/BAHIA

OBRA: ÍNICIO DA OBRA: 25/10/2024 TÉRMINO DA OBRA: 24/10/2025

PRAZO(DIAS): 360 TEMPO DECORRIDO(DIAS): 97 SALDO DE PRAZO: 296

Nº DA ART: BA0010163743 ENDEREÇO: SANTALUZ - BA

DATA: 01/02/2025 DIA DA SEMANA: D ( ) S ( ) T ( ) Q ( ) S ( ) S ( X )

TURNO/TEMPO				
	 SOL	 NUBLADO	 CHUVA	 IMPRATICÁVEL
Manhã	X			
Tarde	X			
Noite				

TAREFAS REALIZADAS	
Código	Descrição
1.	SEM SERVIÇO
2.	
3.	
4.	
5.	
6.	
7.	
8.	
9.	
10.	

OCORRÊNCIAS	
Código	Descrição
1.	
2.	
3.	

EQUIPE ENVOLVIDA		
Código	Descrição	Quant.
1.	ENCARREGADO	0
2.	PEDREIROS	0
3.	AJUDANTE	0
4.		
5.		
6.		
7.		

EQUIPAMENTOS UTILIZADOS		
Código	Descrição	Quant.
1.	BETONEIRA	2
2.	PÁ	3
3.	CARRINHO DE MÃO	2
4.	CAVADOR	2
5.	PICARETE	4
6.	LEVANCA	4
7.		

RESPONSÁVEL:

Franklin de J. Costa  
 Engenheiro Civil  
 CREA 051888554-2

Antonio Soares Cordeiro Neto  
 Engenheiro Civil  
 CREA 051888554-2





# DIÁRIO DE OBRAS



Tel.: (75) 99715-4817 / (75) 99189-5303  
E-mail: ascn.engenharia@gmail.com

OBRA: CONTRATAÇÃO DE EMPRESA DE ENGENHARIA PARA EXECUÇÃO DE OBRA NA CONSTRUÇÃO DE GINÁSIO DE ESPORTES, NA SEDE NO MUNICÍPIO DE SANTALUZ/BAHIA  
 PRAZO(DIAS): 360  
 Nº DA ART: BA0010163743  
 DATA: 02/02/2025

ÍNICIO DA OBRA: 25/10/2024  
 TÉRMINO DA OBRA: 24/10/2025

TEMPO DECORRIDO(DIAS): 98  
 ENDEREÇO: SANTALUZ - BA  
 DIA DA SEMANA: D ( X ) S ( ) T ( ) Q ( ) Q ( ) S ( ) S ( )  
 SALDO DE PRAZO: 295

TURNO/TEMPO				
	SOL	NUBLADO	CHUVA	IMPRATICÁVEL
Manhã	X			
Tarde	X			
Noite				

TAREFAS REALIZADAS	
Código	Descrição
1.	SEM SERVIÇO
2.	
3.	
4.	
5.	
6.	
7.	
8.	
9.	
10.	

OCORRÊNCIAS	
Código	Descrição
1.	
2.	
3.	

EQUIPE ENVOLVIDA		
Código	Descrição	Quant.
1.	ENCARREGADO	0
2.	PEDREIROS	0
3.	AJUDANTE	0
4.		
5.		
6.		
7.		

EQUIPAMENTOS UTILIZADOS		
Código	Descrição	Quant.
1.	BETONEIRA	2
2.	PÁ	3
3.	CARRINHO DE MÃO	2
4.	CAVADOR	2
5.	PICARETE	4
6.	LEVANCA	4
7.		

RESPONSÁVEL:

Franklin de A. Costa  
 Engenheiro Civil  
 CREA: 05188554-2

Antonio Soares Cordeiro Neto  
 Engenheiro Civil  
 CREA: 05188554-2



# DIÁRIO DE OBRAS



Tel.: (75) 99715-4817 / (75) 99189-5303  
E-mail: ascn.engenharia@gmail.com

OBRA: CONTRATAÇÃO DE EMPRESA DE ENGENHARIA PARA EXECUÇÃO DE OBRA NA CONSTRUÇÃO DE GINÁSIO DE ESPORTES, NA SEDE NO MUNICÍPIO DE SANTALUZ/BAHIA

ÍNICIO DA OBRA: 25/10/2024

TÉRMINO DA OBRA: 24/10/2025

PRAZO(DIAS): 360

TEMPO DECORRIDO(DIAS): 99

SALDO DE PRAZO: 294

Nº DA ART: BA0010163743

ENDEREÇO: SANTALUZ - BA

DATA: 03/02/2025

DIA DA SEMANA: D ( ) S ( X ) T ( ) Q ( ) Q ( ) S ( ) S ( )

TURNO/TEMPO				
	SOL	NUBLADO	CHUVA	IMPRATICÁVEL
Manhã	X			
Tarde	X			
Noite				

TAREFAS REALIZADAS	
Código	Descrição
1.	Telhamento com telha metálica em chapa de aço galvanizado natural ondulada e=0,5mm
2.	
3.	
4.	
5.	
6.	
7.	
8.	
9.	
10.	

OCORRÊNCIAS	
Código	Descrição
1.	
2.	
3.	

EQUIPE ENVOLVIDA		
Código	Descrição	Quant.
1.	ENCARREGADO	0
2.	PEDREIROS	0
3.	AJUDANTE	0
4.		
5.		
6.		
7.		

EQUIPAMENTOS UTILIZADOS		
Código	Descrição	Quant.
1.	BETONEIRA	2
2.	PÁ	3
3.	CARRINHO DE MÃO	2
4.	CAVADOR	2
5.	PICARETE	4
6.	LEVANCA	4
7.		

RESPONSÁVEL:

Franklin de J. S. ...  
Engenheiro Civil  
CREA 05188554-2

Antonio Soares Cordeiro Neto  
Engenheiro Civil  
CREA 05188554-2



# DIÁRIO DE OBRAS



Tel.: (75) 99715-4817 / (75) 99189-5303  
E-mail: ascn.engenharia@gmail.com

OBRA: CONTRATAÇÃO DE EMPRESA DE ENGENHARIA PARA EXECUÇÃO DE OBRA NA CONSTRUÇÃO DE GINÁSIO DE ESPORTES, NA SEDE NO MUNICÍPIO DE SANTALUZ/BAHIA  
PRAZO(DIAS): 360  
Nº DA ART: BA0010163743  
DATA: 04/02/2025

ÍNICIO DA OBRA: 25/10/2024  
TÉRMINO DA OBRA: 24/10/2025  
TEMPO DECORRIDO(DIAS): 100  
ENDEREÇO: SANTALUZ - BA  
DIA DA SEMANA: D ( ) S ( ) T (X) Q ( ) Q ( ) S ( ) S ( )  
SALDO DE PRAZO: 293

TURNO/TEMPO				
Manhã	X			
Tarde	X			
Noite				

TAREFAS REALIZADAS	
Código	Descrição
1.	Telhamento com telha metálica em chapa de aço galvanizado natural ondulada e=0,5mm
2.	
3.	
4.	
5.	
6.	
7.	
8.	
9.	
10.	

OCORRÊNCIAS	
Código	Descrição
1.	
2.	
3.	

EQUIPE ENVOLVIDA		
Código	Descrição	Quant.
1.	ENCARREGADO	0
2.	PEDREIROS	0
3.	AJUDANTE	0
4.		
5.		
6.		
7.		

EQUIPAMENTOS UTILIZADOS		
Código	Descrição	Quant.
1.	BETONEIRA	2
2.	PÁ	3
3.	CARRINHO DE MÃO	2
4.	CAVADOR	2
5.	PICARETE	4
6.	LEVANCA	4
7.		

RESPONSÁVEL:

*Franklin de J. Pena*  
Engenheiro Civil  
CREA: 051888554-2

Antonio Soares Cordeiro Neto  
Engenheiro Civil  
CREA: 051888554-2





# DIÁRIO DE OBRAS



Tel.: (75) 99715-4817 / (75) 99189-5303  
E-mail: ascn.engenharia@gmail.com

OBRA: CONTRATAÇÃO DE EMPRESA DE ENGENHARIA PARA EXECUÇÃO DE OBRA NA CONSTRUÇÃO DE GINÁSIO DE ESPORTES, NA SEDE NO MUNICÍPIO DE SANTALUZ/BAHIA

PRAZO(DIAS): 360

Nº DA ART: BA0010163743

DATA: 05/02/2025

ÍNICIO DA OBRA: 25/10/2024

TÉRMINO DA OBRA: 24/10/2025

TEMPO DECORRIDO(DIAS): 101

SALDO DE PRAZO: 292

ENDEREÇO: SANTALUZ - BA

DIA DA SEMANA: D ( ) S ( ) T ( ) Q ( X ) Q ( ) S ( ) S ( )

TURNO/TEMPO				
	SOL	NUBLADO	CHUVA	IMPRATICÁVEL
Manhã	X			
Tarde	X			
Noite				

TAREFAS REALIZADAS	
Código	Descrição
1.	Telhamento com telha metálica em chapa de aço galvanizado natural ondulada e=0,5mm
2.	
3.	
4.	
5.	
6.	
7.	
8.	
9.	
10.	

OCORRÊNCIAS	
Código	Descrição
1.	
2.	
3.	

EQUIPE ENVOLVIDA		
Código	Descrição	Quant.
1.	ENCARREGADO	0
2.	PEDREIROS	0
3.	AJUDANTE	0
4.		
5.		
6.		
7.		

EQUIPAMENTOS UTILIZADOS		
Código	Descrição	Quant.
1.	BETONEIRA	2
2.	PÁ	3
3.	CARRINHO DE MÃO	2
4.	CAVADOR	2
5.	PICARETE	4
6.	LEVANCA	4
7.		

RESPONSÁVEL:



Franklin de J. Sona  
Engenheiro Civil  
CREA: 05188554-2

Antonio Soares Cordeiro Neto  
Engenheiro Civil  
CREA: 05188554-2

# DIÁRIO DE OBRAS



Tel.: (75) 99715-4817 / (75) 99189-5303  
E-mail: ascn.engenharia@gmail.com

OBRA: CONTRATAÇÃO DE EMPRESA DE ENGENHARIA PARA EXECUÇÃO DE OBRA NA CONSTRUÇÃO DE GINÁSIO DE ESPORTES, NA SEDE NO MUNICÍPIO DE SANTALUZ/BAHIA  
 PRAZO(DIAS): 360  
 Nº DA ART: BA0010163743  
 DATA: 06/02/2025  
 ÍNICIO DA OBRA: 25/10/2024  
 TÉRMINO DA OBRA: 24/10/2025  
 TEMPO DECORRIDO(DIAS): 102  
 SALDO DE PRAZO: 291  
 ENDEREÇO: SANTALUZ - BA  
 DIA DA SEMANA: D ( ) S ( ) T ( ) Q ( ) Q ( X ) S ( ) S ( )

TURNO/TEMPO				
Manhã	X			
Tarde	X			
Noite				

TAREFAS REALIZADAS	
Código	Descrição
1.	Telhamento com telha metálica em chapa de aço galvanizado natural ondulada e=0,5mm
2.	
3.	
4.	
5.	
6.	
7.	
8.	
9.	
10.	

OCORRÊNCIAS	
Código	Descrição
1.	
2.	
3.	

EQUIPE ENVOLVIDA		
Código	Descrição	Quant.
1.	ENCARREGADO	0
2.	PEDREIROS	0
3.	AJUDANTE	0
4.		
5.		
6.		
7.		

EQUIPAMENTOS UTILIZADOS		
Código	Descrição	Quant.
1.	BETONEIRA	2
2.	PÁ	3
3.	CARRINHO DE MÃO	2
4.	CAVADOR	2
5.	PICARETE	4
6.	LEVANCA	4
7.		

RESPONSÁVEL:

*Franklin de S. Sousa*  
Sintetizado  
2025.02.06

Antonio Soares Cordeiro Neto  
Engenheiro Civil  
CREA+ 051888554-2



# DIÁRIO DE OBRAS



Tel.: (75) 99715-4817 / (75) 99189-5303  
E-mail: ascn.engenharia@gmail.com

OBRA: CONTRATAÇÃO DE EMPRESA DE ENGENHARIA PARA EXECUÇÃO DE OBRA NA CONSTRUÇÃO DE GINÁSIO DE ESPORTES, NA SEDE NO MUNICÍPIO DE SANTALUZ/BAHIA  
 PRAZO(DIAS): 360  
 Nº DA ART: BA0010163743  
 DATA: 07/02/2025

ÍNICIO DA OBRA: 25/10/2024  
 TÉRMINO DA OBRA: 24/10/2025

TEMPO DECORRIDO(DIAS): 103  
 ENDEREÇO: SANTALUZ - BA  
 SALDO DE PRAZO: 290

DIA DA SEMANA: D ( ) S ( ) T ( ) Q ( ) Q ( ) S ( X ) S ( )

TURNO/TEMPO				
	SOL	NUBLADO	CHUVA	IMPRATICÁVEL
Manhã	X			
Tarde	X			
Noite				

TAREFAS REALIZADAS	
Código	Descrição
1.	Telhamento com telha metálica em chapa de aço galvanizado natural ondulada e=0,5mm
2.	
3.	
4.	
5.	
6.	
7.	
8.	
9.	
10.	

OCORRÊNCIAS	
Código	Descrição
1.	
2.	
3.	

EQUIPE ENVOLVIDA		
Código	Descrição	Quant.
1.	ENCARREGADO	0
2.	PEDREIROS	0
3.	AJUDANTE	0
4.		
5.		
6.		
7.		

EQUIPAMENTOS UTILIZADOS		
Código	Descrição	Quant.
1.	BETONEIRA	2
2.	PÁ	3
3.	CARRINHO DE MÃO	2
4.	CAVADOR	2
5.	PICARETE	4
6.	LEVANCA	4
7.		

RESPONSÁVEL:

Franklin da Silva  
 Engenheiro Civil  
 CREA 05188554-2

Antonio Soares Cordeiro Neto  
 Engenheiro Civil  
 CREA 05188554-2





## DIÁRIO DE OBRAS



Tel.: (75) 99715-4817 / (75) 99189-5303  
E-mail: ascn.engenharia@gmail.com

OBRA: CONTRATAÇÃO DE EMPRESA DE ENGENHARIA PARA EXECUÇÃO DE OBRA NA CONSTRUÇÃO DE GINÁSIO DE ESPORTES, NA SEDE NO MUNICÍPIO DE SANTALUZ/BAHIA

ÍNICIO DA OBRA: 25/10/2024      TÉRMINO DA OBRA: 24/10/2025

PRAZO(DIAS): 360  
Nº DA ART: BA0010163743  
DATA: 08/02/2025

TEMPO DECORRIDO(DIAS): 104      SALDO DE PRAZO: 289  
ENDEREÇO: SANTALUZ - BA  
DIA DA SEMANA: D ( ) S ( ) T ( ) Q ( ) Q ( ) S ( ) S ( X )

TURNO/TEMPO				
	 SOL	 NUBLADO	 CHUVA	 IMPRATICÁVEL
Manhã	X			
Tarde	X			
Noite				

TAREFAS REALIZADAS	
Código	Descrição
1.	SEM SERVIÇO
2.	
3.	
4.	
5.	
6.	
7.	
8.	
9.	
10.	

OCORRÊNCIAS	
Código	Descrição
1.	
2.	
3.	

EQUIPE ENVOLVIDA		
Código	Descrição	Quant.
1.	ENCARREGADO	0
2.	PEDREIROS	0
3.	AJUDANTE	0
4.		
5.		
6.		
7.		

EQUIPAMENTOS UTILIZADOS		
Código	Descrição	Quant.
1.	BETONEIRA	2
2.	PÁ	3
3.	CARRINHO DE MÃO	2
4.	CAVADOR	2
5.	PICARETE	4
6.	LEVANCA	4
7.		

RESPONSÁVEL:

Franklin de J. F. F. Silva  
Engenheiro Civil

Antonio Soares Cordeiro Neto  
Engenheiro Civil  
CREA - 05188554-2



# DIÁRIO DE OBRAS



Tel.: (75) 99715-4817 / (75) 99189-5303  
E-mail: ascn.engenharia@gmail.com

OBRA: CONTRATAÇÃO DE EMPRESA DE ENGENHARIA PARA EXECUÇÃO DE OBRA NA CONSTRUÇÃO DE GINÁSIO DE ESPORTES, NA SEDE NO MUNICÍPIO DE SANTALUZ/BAHIA  
 PRAZO(DIAS): 360  
 Nº DA ART: BA0010163743  
 DATA: 09/02/2025

ÍNICIO DA OBRA: 25/10/2024      TÉRMINO DA OBRA: 24/10/2025  
 TEMPO DECORRIDO(DIAS): 105      SALDO DE PRAZO: 289  
 ENDEREÇO: SANTALUZ - BA  
 DIA DA SEMANA: D ( X ) S ( ) T ( ) Q ( ) Q ( ) S ( ) S ( )

TURNO/TEMPO				
Manhã	X			
Tarde	X			
Noite				

TAREFAS REALIZADAS	
Código	Descrição
1.	SEM SERVIÇO
2.	
3.	
4.	
5.	
6.	
7.	
8.	
9.	
10.	

OCORRÊNCIAS	
Código	Descrição
1.	
2.	
3.	

EQUIPE ENVOLVIDA		
Código	Descrição	Quant.
1.	ENCARREGADO	0
2.	PEDREIROS	0
3.	AJUDANTE	0
4.		
5.		
6.		
7.		

EQUIPAMENTOS UTILIZADOS		
Código	Descrição	Quant.
1.	BETONEIRA	2
2.	PÁ	3
3.	CARRINHO DE MÃO	2
4.	CAVADOR	2
5.	PICARETE	4
6.	LEVANCA	4
7.		

RESPONSÁVEL:

*Franklin de J. Sousa*  
 Engenheiro Civil  
 CREA - 05188854-2

*Antonio Soares Cordeiro Neto*  
 Engenheiro Civil  
 CREA - 05188854-2



# DIÁRIO DE OBRAS



Tel.: (75) 99715-4817 / (75) 99189-5303  
E-mail: ascn.engenharia@gmail.com

OBRA: CONTRATAÇÃO DE EMPRESA DE ENGENHARIA PARA EXECUÇÃO DE OBRA NA CONSTRUÇÃO DE GINÁSIO DE ESPORTES, NA SEDE NO MUNICÍPIO DE SANTALUZ/BAHIA

PRAZO(DIAS): 360

Nº DA ART: BA0010163743

DATA: 10/02/2025

ÍNICIO DA OBRA: 25/10/2024

TÉRMINO DA OBRA: 24/10/2025

TEMPO DECORRIDO(DIAS): 106

SALDO DE PRAZO: 288

ENDEREÇO: SANTALUZ - BA

DIA DA SEMANA: D ( ) S ( X ) T ( ) Q ( ) Q ( ) S ( ) S ( )

TURNO/TEMPO				
	SOL	NUBLADO	CHUVA	IMPRATICÁVEL
Manhã	X			
Tarde	X			
Noite				

TAREFAS REALIZADAS	
Código	Descrição
1.	Telhamento com telha metálica em chapa de aço galvanizado natural ondulada e=0,5mm
2.	
3.	
4.	
5.	
6.	
7.	
8.	
9.	
10.	

OCORRÊNCIAS	
Código	Descrição
1.	
2.	
3.	

EQUIPE ENVOLVIDA		
Código	Descrição	Quant.
1.	ENCARREGADO	1
2.	PEDREIROS	5
3.	AJUDANTE	12
4.		
5.		
6.		
7.		

EQUIPAMENTOS UTILIZADOS		
Código	Descrição	Quant.
1.	BETONEIRA	2
2.	PÁ	3
3.	CARRINHO DE MÃO	2
4.	CAVADOR	2
5.	PICARETE	4
6.	LEVANCA	4
7.		

RESPONSÁVEL:

*Franklin de J. F. Costa*  
Engenheiro Civil

Antonio Soares Cordeiro Neto  
Engenheiro Civil  
CREA-05188554-2





## DIÁRIO DE OBRAS



Tel.: (75) 99715-4817 / (75) 99189-5303  
E-mail: ascn.engenharia@gmail.com

CONTRATAÇÃO DE EMPRESA DE ENGENHARIA PARA EXECUÇÃO DE OBRA NA CONSTRUÇÃO DE GINÁSIO DE ESPORTES, NA SEDE NO MUNICÍPIO DE SANTALUZ/BAHIA

OBRA: ÍNICIO DA OBRA: 25/10/2024 TÉRMINO DA OBRA: 24/10/2025

PRAZO(DIAS): 360 TEMPO DECORRIDO(DIAS): 107 SALDO DE PRAZO: 287

Nº DA ART: BA0010163743 ENDEREÇO: SANTALUZ - BA

DATA: 11/02/2025 DIA DA SEMANA: D ( ) S ( ) T ( X ) Q ( ) Q ( ) S ( ) S ( )

TURNO/TEMPO				
	 SOL	 NUBLADO	 CHUVA	 IMPRATICÁVEL
Manhã	X			
Tarde	X			
Noite				

TAREFAS REALIZADAS	
Código	Descrição
1.	CAMADA SEPARADORA PARA EXECUÇÃO DE RADIER, PISO DE CONCRETO OU LAJE SOBRE SOLO, EM LONA PLÁSTICA. AF_09/2021
2.	CHAPISCO APLICADO EM ALVENARIA (COM PRESENÇA DE VÃOS) E ESTRUTURAS DE CONCRETO DE FACHADA, COM COLHER DE PEDREIRO. ARGAMASSA TRAÇO 1:3 COM PREPARO EM BETONEIRA 400L. AF_06/2014
3.	EMBOÇO, PARA RECEBIMENTO DE CERÂMICA, EM ARGAMASSA TRAÇO 1:2:8, PREPARO MECÂNICO COM BETONEIRA 400L, APLICADO MANUALMENTE EM FACES INTERNAS DE PAREDES, PARA AMBIENTE COM ÁREA ENTRE 5M2 E 10M2, ESPESSURA DE 20MM, COM EXECUÇÃO DE TALISCAS. AF_06/2014
4.	
5.	
6.	
7.	
8.	
9.	
10.	

OCORRÊNCIAS	
Código	Descrição
1.	
2.	
3.	

EQUIPE ENVOLVIDA		
Código	Descrição	Quant.
1.	ENCARREGADO	1
2.	PEDREIROS	5
3.	AJUDANTE	12
4.		
5.		
6.		
7.		

EQUIPAMENTOS UTILIZADOS		
Código	Descrição	Quant.
1.	BETONEIRA	2
2.	PÁ	3
3.	CARRINHO DE MÃO	2
4.	CAVADOR	2
5.	PICARETE	4
6.	LEVANCA	4

RESPONSÁVEL:	

Franklin de J. S. Neto  
 Engenheiro Civil  
 CREA - 05188854-2

Antonio Soares Cordeiro Neto  
 Engenheiro Civil  
 CREA - 05188854-2



## DIÁRIO DE OBRAS



Tel.: (75) 99715-4817 / (75) 99189-5303  
E-mail: ascn.engenharia@gmail.com

CONTRATAÇÃO DE EMPRESA DE ENGENHARIA PARA EXECUÇÃO DE OBRA NA CONSTRUÇÃO DE GINÁSIO DE ESPORTES, NA SEDE NO MUNICÍPIO DE SANTALUZ/BAHIA

OBRA: INÍCIO DA OBRA: 25/10/2024 TÉRMINO DA OBRA: 24/10/2025

PRAZO(DIAS): 360 TEMPO DECORRIDO(DIAS): 108 SALDO DE PRAZO: 286

Nº DA ART: BA0010163743 ENDEREÇO: SANTALUZ - BA

DATA: 12/02/2025 DIA DA SEMANA: D ( ) S ( ) T ( ) Q ( X ) Q ( ) S ( ) S ( )

TURNO/TEMPO				
	 SOL	 NUBLADO	 CHUVA	 IMPRATICÁVEL
Manhã	X			
Tarde	X			
Noite				

TAREFAS REALIZADAS	
Código	Descrição
1.	CAMADA SEPARADORA PARA EXECUÇÃO DE RADIER, PISO DE CONCRETO OU LAJE SOBRE SOLO, EM LONA PLÁSTICA. AF_09/2021
2.	CHAPISCO APLICADO EM ALVENARIA (COM PRESENÇA DE VÃOS) E ESTRUTURAS DE CONCRETO DE FACHADA, COM COLHER DE PEDREIRO. ARGAMASSA TRAÇO 1:3 COM PREPARO EM BETONEIRA 400L. AF_06/2014
3.	EMBOÇO, PARA RECEBIMENTO DE CERÂMICA, EM ARGAMASSA TRAÇO 1:2:8, PREPARO MECÂNICO COM BETONEIRA 400L, APLICADO MANUALMENTE EM FACES INTERNAS DE PAREDES, PARA AMBIENTE COM ÁREA ENTRE 5M2 E 10M2, ESPESSURA DE 20MM, COM EXECUÇÃO DE TALISCAS. AF_06/2014
4.	
5.	
6.	
7.	
8.	
9.	
10.	

OCORRÊNCIAS	
Código	Descrição
1.	
2.	
3.	

EQUIPE ENVOLVIDA		
Código	Descrição	Quant.
1.	ENCARREGADO	1
2.	PEDREIROS	5
3.	AJUDANTE	12
4.		
5.		
6.		
7.		

EQUIPAMENTOS UTILIZADOS		
Código	Descrição	Quant.
1.	BETONEIRA	2
2.	PÁ	3
3.	CARRINHO DE MÃO	2
4.	CAVADOR	2
5.	PICARETE	4
6.	LEVANCA	4

**RESPONSÁVEL:**

Franklin de Jesus  
 Engenheiro Civil  
 CREA 05188554-2

Antonio Soares Cordeiro Neto  
 Engenheiro Civil  
 CREA 05188554-2





# DIÁRIO DE OBRAS



Tel.: (75) 99715-4817 / (75) 99189-5303  
E-mail: ascn.engenharia@gmail.com

CONTRATAÇÃO DE EMPRESA DE ENGENHARIA PARA EXECUÇÃO DE OBRA NA CONSTRUÇÃO DE GINÁSIO DE ESPORTES, NA SEDE NO MUNICÍPIO DE SANTALUZ/BAHIA

OBRA: INÍCIO DA OBRA: 25/10/2024 TÉRMINO DA OBRA: 24/10/2025

PRAZO(DIAS): 360 TEMPO DECORRIDO(DIAS): 109 SALDO DE PRAZO: 285

Nº DA ART: BA0010163743 ENDEREÇO: SANTALUZ - BA

DATA: 13/02/2025 DIA DA SEMANA: D ( ) S ( ) T ( ) Q ( ) Q ( X ) S ( ) S ( )

TURNO/TEMPO				
	SOL	NUBLADO	CHUVA	IMPRATICÁVEL
Manhã	X			
Tarde	X			
Noite				

TAREFAS REALIZADAS	
Código	Descrição
1.	CAMADA SEPARADORA PARA EXECUÇÃO DE RADIER, PISO DE CONCRETO OU LAJE SOBRE SOLO, EM LONA PLÁSTICA. AF_09/2021
2.	CHAPISCO APLICADO EM ALVENARIA (COM PRESENÇA DE VÃOS) E ESTRUTURAS DE CONCRETO DE FACHADA, COM COLHER DE PEDREIRO. ARGAMASSA TRAÇO 1:3 COM PREPARO EM BETONEIRA 400L. AF_06/2014
3.	EMBOÇO, PARA RECEBIMENTO DE CERÂMICA, EM ARGAMASSA TRAÇO 1:2:8, PREPARO MECÂNICO COM BETONEIRA 400L, APLICADO MANUALMENTE EM FACES INTERNAS DE PAREDES, PARA AMBIENTE COM ÁREA ENTRE 5M2 E 10M2, ESPESSURA DE 20MM, COM EXECUÇÃO DE TALISCAS. AF_06/2014
4.	
5.	
6.	
7.	
8.	
9.	
10.	

OCORRÊNCIAS	
Código	Descrição
1.	
2.	
3.	

EQUIPE ENVOLVIDA		
Código	Descrição	Quant.
1.	ENCARREGADO	1
2.	PEDREIROS	5
3.	AJUDANTE	12
4.		
5.		
6.		
7.		

EQUIPAMENTOS UTILIZADOS		
Código	Descrição	Quant.
1.	BETONEIRA	2
2.	PÁ	3
3.	CARRINHO DE MÃO	2
4.	CAVADOR	2
5.	PICARETE	4
6.	LEVANCA	4

RESPONSÁVEL:	



Franklin de A. Pena  
Engenheiro Civil  
CREA 051888554-2

Antonio Soares Cordeiro Neto  
Engenheiro Civil  
CREA 051888554-2



## DIÁRIO DE OBRAS



Tel.: (75) 99715-4817 / (75) 99189-5303  
E-mail: ascn.engenharia@gmail.com

OBRA: CONTRATAÇÃO DE EMPRESA DE ENGENHARIA PARA EXECUÇÃO DE OBRA NA CONSTRUÇÃO DE GINÁSIO DE ESPORTES, NA SEDE NO MUNICÍPIO DE SANTALUZ/BAHIA  
 PRAZO(DIAS): 360  
 Nº DA ART: BA0010163743  
 DATA: 14/02/2025

ÍNICIO DA OBRA: 25/10/2024      TÉRMINO DA OBRA: 24/10/2025  
 TEMPO DECORRIDO(DIAS): 110      SALDO DE PRAZO: 284  
 ENDEREÇO: SANTALUZ - BA  
 DIA DA SEMANA: D ( ) S ( T ( ) Q ( ) S ( X ) S ( )

TURNO/TEMPO				
	 SOL	 NUBLADO	 CHUVA	 IMPRATICÁVEL
Manhã	X			
Tarde	X			
Noite				

TAREFAS REALIZADAS	
Código	Descrição
1.	(COMPOSIÇÃO REPRESENTATIVA) DO SERVIÇO DE EMBOÇO/MASSA ÚNICA, TRAÇO 1:2:8, PREPARO MECÂNICO, COM BETONEIRA DE 400L, EM PAREDES DE AMBIENTES INTERNOS, COM EXECUÇÃO DE TALISCAS, PARA EDIFICAÇÃO HABITACIONAL MULTIFAMILIAR (PRÉDIO). AF_11/2014
2.	CHAPISCO APLICADO EM ALVENARIA (COM PRESENÇA DE VÃOS) E ESTRUTURAS DE CONCRETO DE FACHADA, COM COLHER DE PEDREIRO. ARGAMASSA TRAÇO 1:3 COM PREPARO EM BETONEIRA 400L. AF_06/2014
3.	EMBOÇO, PARA RECEBIMENTO DE CERÂMICA, EM ARGAMASSA TRAÇO 1:2:8, PREPARO MECÂNICO COM BETONEIRA 400L, APLICADO MANUALMENTE EM FACES INTERNAS DE PAREDES, PARA AMBIENTE COM ÁREA ENTRE 5M2 E 10M2, ESPESSURA DE 20MM, COM EXECUÇÃO DE TALISCAS. AF_06/2014
4.	
5.	
6.	
7.	
8.	
9.	
10.	

OCORRÊNCIAS	
Código	Descrição
1.	
2.	
3.	

EQUIPE ENVOLVIDA		
Código	Descrição	Quant.
1.	ENCARREGADO	1
2.	PEDREIROS	5
3.	AJUDANTE	12
4.		
5.		
6.		
7.		

EQUIPAMENTOS UTILIZADOS		
Código	Descrição	Quant.
1.	BETONEIRA	2
2.	PÁ	3
3.	CARRINHO DE MÃO	2
4.	CAVADOR	2
5.	PICARETE	4

RESPONSÁVEL:	



Franklin de L. S. Ana

Antonio Soares Cordeiro Neto  
 Engenheiro Civil  
 CREA-051888554-2

## DIÁRIO DE OBRAS



Tel.: (75) 99715-4817 / (75) 99189-5303  
E-mail: ascn.engenharia@gmail.com

CONTRATAÇÃO DE EMPRESA DE ENGENHARIA PARA EXECUÇÃO DE OBRA NA CONSTRUÇÃO DE GINÁSIO DE ESPORTES, NA SEDE NO MUNICÍPIO DE SANTALUZ/BAHIA

OBRA: ÍNICIO DA OBRA: 25/10/2024 TÉRMINO DA OBRA: 24/10/2025

PRAZO(DIAS): 360 TEMPO DECORRIDO(DIAS): 111 SALDO DE PRAZO: 283

Nº DA ART: BA0010163743 ENDEREÇO: SANTALUZ - BA

DATA: 15/02/2025 DIA DA SEMANA: D ( ) S ( ) T ( ) Q ( ) Q ( ) S ( ) S ( X )

TURNO/TEMPO				
	 SOL	 NUBLADO	 CHUVA	 IMPRATICÁVEL
Manhã	X			
Tarde	X			
Noite				

TAREFAS REALIZADAS	
Código	Descrição
1.	SEM SERVIÇO
2.	
3.	
4.	
5.	
6.	
7.	
8.	
9.	
10.	

OCORRÊNCIAS	
Código	Descrição
1.	
2.	
3.	

EQUIPE ENVOLVIDA		
Código	Descrição	Quant.
1.	ENCARREGADO	0
2.	PEDREIROS	0
3.	AJUDANTE	0
4.		
5.		
6.		
7.		

EQUIPAMENTOS UTILIZADOS		
Código	Descrição	Quant.
1.	BETONEIRA	2
2.	PÁ	3
3.	CARRINHO DE MÃO	2
4.	CAVADOR	2
5.	PICARETE	4
6.	LEVANCA	4
7.		

RESPONSÁVEL:

Franklin de Almeida

Antonio Soares Cordeiro Neto  
 Engenheiro Civil  
 CREA - 051888554-2



# DIÁRIO DE OBRAS



Tel.: (75) 99715-4817 / (75) 99189-5303  
E-mail: ascn.engenharia@gmail.com

OBRA: CONTRATAÇÃO DE EMPRESA DE ENGENHARIA PARA EXECUÇÃO DE OBRA NA CONSTRUÇÃO DE GINÁSIO DE ESPORTES, NA SEDE NO MUNICÍPIO DE SANTALUZ/BAHIA  
 PRAZO(DIAS): 360  
 Nº DA ART: BA0010163743  
 DATA: 16/02/2025  
 INÍCIO DA OBRA: 25/10/2024  
 TÉRMINO DA OBRA: 24/10/2025  
 TEMPO DECORRIDO(DIAS): 112  
 SALDO DE PRAZO: 282  
 ENDEREÇO: SANTALUZ - BA  
 DIA DA SEMANA: D(X)S( )T( )Q( )Q( )S( )

TURNO/TEMPO				
	SOL	NUBLADO	CHUVA	IMPRATICÁVEL
Manhã	X			
Tarde	X			
Noite				

TAREFAS REALIZADAS	
Código	Descrição
1.	SEM SERVIÇO
2.	
3.	
4.	
5.	
6.	
7.	
8.	
9.	
10.	

OCORRÊNCIAS	
Código	Descrição
1.	
2.	
3.	

EQUIPE ENVOLVIDA		
Código	Descrição	Quant.
1.	ENCARREGADO	0
2.	PEDREIROS	0
3.	AJUDANTE	0
4.		
5.		
6.		
7.		

EQUIPAMENTOS UTILIZADOS		
Código	Descrição	Quant.
1.	BETONEIRA	2
2.	PÁ	3
3.	CARRINHO DE MÃO	2
4.	CAVADOR	2
5.	PICARETE	4
6.	LEVANCA	4
7.		

RESPONSÁVEL:

*Franklin de J. Sousa*  
 Engenheiro Civil  
 CREA: 051888554-2

Antonio Soares Cordeiro Neto  
 Engenheiro Civil  
 CREA: 051888554-2





## DIÁRIO DE OBRAS



Tel.: (75) 99715-4817 / (75) 99189-5303  
E-mail: ascn.engenharia@gmail.com

OBRA: CONTRATAÇÃO DE EMPRESA DE ENGENHARIA PARA EXECUÇÃO DE OBRA NA CONSTRUÇÃO DE GINÁSIO DE ESPORTES, NA SEDE NO MUNICÍPIO DE SANTALUZ/BAHIA  
 PRAZO(DIAS): 360  
 Nº DA ART: BA0010163743  
 DATA: 17/02/2025

ÍNICIO DA OBRA: 25/10/2024      TÉRMINO DA OBRA: 24/10/2025  
 TEMPO DECORRIDO(DIAS): 113      SALDO DE PRAZO: 281  
 ENDEREÇO: SANTALUZ - BA  
 DIA DA SEMANA: D ( ) S ( X ) T ( ) Q ( ) Q ( ) S ( ) S ( )

TURNO/TEMPO				
	 SOL	 NUBLADO	 CHUVA	 IMPRATICÁVEL
Manhã	X			
Tarde	X			
Noite				

TAREFAS REALIZADAS	
Código	Descrição
1.	EMBOÇO, PARA RECEBIMENTO DE CERÂMICA, EM ARGAMASSA TRAÇO 1:2:8, PREPARO MECÂNICO COM BETONEIRA 400L, APLICADO MANUALMENTE EM FACES INTERNAS DE PAREDES, PARA AMBIENTE COM ÁREA ENTRE 5M2 E 10M2, ESPESSURA DE 20MM, COM EXECUÇÃO DE TALISCAS. AF_06/2014
2.	(COMPOSIÇÃO REPRESENTATIVA) DO SERVIÇO DE EMBOÇO/MASSA ÚNICA, TRAÇO 1:2:8, PREPARO MECÂNICO, COM BETONEIRA DE 400L, EM PAREDES DE AMBIENTES INTERNOS, COM EXECUÇÃO DE TALISCAS, PARA EDIFICAÇÃO HABITACIONAL MULTIFAMILIAR (PRÉDIO). AF_11/2014
3.	REVESTIMENTO CERÂMICO PARA PAREDES INTERNAS COM PLACAS TIPO ESMALTADA EXTRA DE DIMENSÕES 33X45 CM APLICADAS EM AMBIENTES DE ÁREA MENOR QUE 5 M² NA ALTURA INTEIRA DAS PAREDES. AF_06/2014
4.	
5.	
6.	
7.	
8.	
9.	
10.	

OCORRÊNCIAS	
Código	Descrição
1.	
2.	
3.	

EQUIPE ENVOLVIDA		
Código	Descrição	Quant.
1.	ENCARREGADO	1
2.	PEDREIROS	5
3.	AJUDANTE	12
4.		
5.		
6.		
7.		

EQUIPAMENTOS UTILIZADOS		
Código	Descrição	Quant.
1.	BETONEIRA	2
2.	PÁ	3
3.	CARRINHO DE MÃO	2
4.	CAVADOR	2
5.	PICARETE	4

RESPONSÁVEL:	



Franklin de J. Santos

Antonio Soares Cordeiro Neto  
 Engenheiro Civil  
 CREA: 051888554-2

## DIÁRIO DE OBRAS



Tel.: (75) 99715-4817 / (75) 99189-5303  
E-mail: ascn.engenharia@gmail.com

CONTRATAÇÃO DE EMPRESA DE ENGENHARIA PARA EXECUÇÃO DE OBRA NA CONSTRUÇÃO DE GINÁSIO DE ESPORTES, NA SEDE NO MUNICÍPIO DE SANTALUZ/BAHIA

OBRA: ÍNICIO DA OBRA: 25/10/2024 TÉRMINO DA OBRA: 24/10/2025

PRAZO(DIAS): 360 TEMPO DECORRIDO(DIAS): 114 SALDO DE PRAZO: 280

Nº DA ART: BA0010163743 ENDEREÇO: SANTALUZ - BA

DATA: 18/02/2025 DIA DA SEMANA: D ( ) S ( ) T (X) Q ( ) Q ( ) S ( ) S ( )

TURNO/TEMPO				
	 SOL	 NUBLADO	 CHUVA	 IMPRATICÁVEL
Manhã	X			
Tarde	X			
Noite				

TAREFAS REALIZADAS	
Código	Descrição
1.	REVESTIMENTO CERÂMICO PARA PAREDES INTERNAS COM PLACAS TIPO ESMALTADA EXTRA DE DIMENSÕES 20X20 CM APLICADAS EM AMBIENTES DE ÁREA MAIOR QUE 5 M <sup>2</sup> A MEIA ALTURA DAS PAREDES. AF_06/2014
2.	Piso alta resistencia, cor cinza, e=10mm, aplicado com juntas, polido até o esmeril 400 e encerado, exclusive argamassa de regularização
3.	REVESTIMENTO CERÂMICO PARA PISO COM PLACAS TIPO ESMALTADA EXTRA DE DIMENSÕES 45X45 CM APLICADA EM AMBIENTES DE ÁREA MAIOR QUE 10 M <sup>2</sup> . AF_06/2014
4.	
5.	
6.	
7.	
8.	
9.	
10.	

OCORRÊNCIAS	
Código	Descrição
1.	
2.	
3.	

EQUIPE ENVOLVIDA		
Código	Descrição	Quant.
1.	ENCARREGADO	1
2.	PEDREIROS	5
3.	AJUDANTE	12
4.		
5.		
6.		
7.		

EQUIPAMENTOS UTILIZADOS		
Código	Descrição	Quant.
1.	BETONEIRA	2
2.	PÁ	3
3.	CARRINHO DE MÃO	2
4.	CAVADOR	2
5.	PICARETE	4
6.	LEVANCA	4
7.		

RESPONSÁVEL:	

Franklin de F. Faria

Antonio Soares Cordeiro Neto  
Engenheiro Civil  
CREA: 051888554-2





## DIÁRIO DE OBRAS



Tel.: (75) 99715-4817 / (75) 99189-5303  
E-mail: ascn.engenharia@gmail.com

**OBRA:** CONTRATAÇÃO DE EMPRESA DE ENGENHARIA PARA EXECUÇÃO DE OBRA NA CONSTRUÇÃO DE GINÁSIO DE ESPORTES, NA SEDE NO MUNICÍPIO DE SANTALUZ/BAHIA  
**PRAZO(DIAS):** 360  
**Nº DA ART:** BA0010163743  
**DATA:** 19/02/2025

**ÍNICIO DA OBRA:** 25/10/2024  
**TÉRMINO DA OBRA:** 24/10/2025  
**TEMPO DECORRIDO(DIAS):** 115  
**SALDO DE PRAZO:** 279  
**ENDEREÇO:** SANTALUZ - BA  
**DIA DA SEMANA:** D ( ) S ( ) T ( ) Q ( X ) Q ( ) S ( ) S ( )

TURNO/TEMPO				
	 SOL	 NUBLADO	 CHUVA	 IMPRATICÁVEL
Manhã	X			
Tarde	X			
Noite				

TAREFAS REALIZADAS	
Código	Descrição
1.	APLICAÇÃO MANUAL DE MASSA ACRÍLICA EM PAREDES EXTERNAS DE CASAS, DUAS DEMÃOS. AF_05/2017
2.	SUMIDOURO CIRCULAR, EM CONCRETO PRÉ-MOLDADO, DIÂMETRO INTERNO = 1,88 M, ALTURA INTERNA = 2,00 M, ÁREA DE INFILTRAÇÃO: 13,1 M <sup>2</sup> (PARA 5 CONTRIBUINTES). AF_12/2020
3.	TANQUE SÉPTICO CIRCULAR, EM CONCRETO PRÉ-MOLDADO, DIÂMETRO INTERNO = 1,10 M, ALTURA INTERNA = 2,50 M, VOLUME ÚTIL: 2138,2 L (PARA 5 CONTRIBUINTES). AF_12/2020
4.	
5.	
6.	
7.	
8.	
9.	
10.	

OCORRÊNCIAS	
Código	Descrição
1.	
2.	
3.	

EQUIPE ENVOLVIDA		
Código	Descrição	Quant.
1.	ENCARREGADO	1
2.	PEDREIROS	5
3.	AJUDANTE	12
4.		
5.		
6.		
7.		

EQUIPAMENTOS UTILIZADOS		
Código	Descrição	Quant.
1.	BETONEIRA	2
2.	PÁ	3
3.	CARRINHO DE MÃO	2
4.	CAVADOR	2
5.	PICARETE	4
6.	LEVANCA	4
7.		

RESPONSÁVEL:	

Franklin de A. Sousa

Antonio Soares Cordeiro Neto  
 Engenheiro Civil  
 CREA - 051888554-2





# DIÁRIO DE OBRAS



Tel.: (75) 99715-4817 / (75) 99189-5303  
E-mail: ascn.engenharia@gmail.com

OBRA: CONTRATAÇÃO DE EMPRESA DE ENGENHARIA PARA EXECUÇÃO DE OBRA NA CONSTRUÇÃO DE GINÁSIO DE ESPORTES, NA SEDE DO MUNICÍPIO DE SANTALUZ/BAHIA  
 INÍCIO DA OBRA: 25/10/2024  
 TÉRMINO DA OBRA: 24/10/2025  
 PRAZO(DIAS): 360  
 TEMPO DECORRIDO(DIAS): 116  
 SALDO DE PRAZO: 278  
 Nº DA ART: BA0010163743  
 ENDEREÇO: SANTALUZ - BA  
 DATA: 20/02/2025  
 DIA DA SEMANA: D ( ) S ( ) T ( ) Q ( ) Q ( X ) S ( ) S ( )

TURNO/TEMPO				
Manhã	X			
Tarde	X			
Noite				

TAREFAS REALIZADAS	
Código	Descrição
1.	APLICAÇÃO MANUAL DE MASSA ACRÍLICA EM PAREDES EXTERNAS DE CASAS, DUAS DEMÃOS. AF_05/2017
2.	SUMIDOURO CIRCULAR, EM CONCRETO PRÉ-MOLDADO, DIÂMETRO INTERNO = 1,88 M, ALTURA INTERNA = 2,00 M, ÁREA DE INFILTRAÇÃO: 13,1 M <sup>2</sup> (PARA 5 CONTRIBUINTES). AF_12/2020
3.	TANQUE SÉPTICO CIRCULAR, EM CONCRETO PRÉ-MOLDADO, DIÂMETRO INTERNO = 1,10 M, ALTURA INTERNA = 2,50 M, VOLUME ÚTIL: 2138,2 L (PARA 5 CONTRIBUINTES). AF_12/2020
4.	
5.	
6.	
7.	
8.	
9.	
10.	

OCORRÊNCIAS	
Código	Descrição
1.	
2.	
3.	

EQUIPE ENVOLVIDA		
Código	Descrição	Quant.
1.	ENCARREGADO	1
2.	PEDREIROS	5
3.	AJUDANTE	12
4.		
5.		
6.		
7.		

EQUIPAMENTOS UTILIZADOS		
Código	Descrição	Quant.
1.	BETONEIRA	2
2.	PÁ	3
3.	CARRINHO DE MÃO	2
4.	CAVADOR	2
5.	PICARETE	4
6.	LEVANCA	4
7.		

RESPONSÁVEL:	



Franklin de Lencina  
 Engenheiro Civil  
 CREA: 051888554-2

Antonio Soares Cordeiro Neto  
 Engenheiro Civil  
 CREA: 051888554-2

## DIÁRIO DE OBRAS



Tel.: (75) 99715-4817 / (75) 99189-5303  
E-mail: ascn.engenharia@gmail.com

OBRA: CONTRATAÇÃO DE EMPRESA DE ENGENHARIA PARA EXECUÇÃO DE OBRA NA CONSTRUÇÃO DE GINÁSIO DE ESPORTES, NA SEDE NO MUNICÍPIO DE SANTALUZ/BAHIA

PRAZO(DIAS): 360

Nº DA ART: BA0010163743

DATA: 21/02/2025

ÍNICIO DA OBRA: 25/10/2024

TEMPO DECORRIDO(DIAS): 117

ENDEREÇO: SANTALUZ - BA

DIA DA SEMANA: D ( ) S ( ) T ( ) Q ( ) Q ( ) S ( X ) S ( )

TÉRMINO DA OBRA: 24/10/2025

SALDO DE PRAZO: 277

TURNO/TEMPO				
	 SOL	 NUBLADO	 CHUVA	 IMPRATICÁVEL
Manhã	X			
Tarde	X			
Noite				

TAREFAS REALIZADAS	
Código	Descrição
1.	APLICAÇÃO MANUAL DE MASSA ACRÍLICA EM PAREDES EXTERNAS DE CASAS, DUAS DEMÃOS. AF_05/2017
2.	SUMIDOURO CIRCULAR, EM CONCRETO PRÉ-MOLDADO, DIÂMETRO INTERNO = 1,88 M, ALTURA INTERNA = 2,00 M, ÁREA DE INFILTRAÇÃO: 13,1 M <sup>2</sup> (PARA 5 CONTRIBUINTES). AF_12/2020
3.	TANQUE SÉPTICO CIRCULAR, EM CONCRETO PRÉ-MOLDADO, DIÂMETRO INTERNO = 1,10 M, ALTURA INTERNA = 2,50 M, VOLUME ÚTIL: 2138,2 L (PARA 5 CONTRIBUINTES). AF_12/2020
4.	
5.	
6.	
7.	
8.	
9.	
10.	

OCORRÊNCIAS	
Código	Descrição
1.	
2.	
3.	

EQUIPE ENVOLVIDA		
Código	Descrição	Quant.
1.	ENCARREGADO	1
2.	PEDREIROS	5
3.	AJUDANTE	12
4.		
5.		
6.		
7.		

EQUIPAMENTOS UTILIZADOS		
Código	Descrição	Quant.
1.	BETONEIRA	2
2.	PÁ	3
3.	CARRINHO DE MÃO	2
4.	CAVADOR	2
5.	PICARETE	4
6.	LEVANCA	4
7.		

RESPONSÁVEL:	



Franklin de J. Costa  
*(Handwritten signature)*

Antonio Soares Cordeiro Neto  
Engenheiro Civil  
CREA - 051888554-2

# DIÁRIO DE OBRAS



Tel.: (75) 99715-4817 / (75) 99189-5303  
E-mail: ascn.engenharia@gmail.com

OBRA: CONTRATAÇÃO DE EMPRESA DE ENGENHARIA PARA EXECUÇÃO DE OBRA NA CONSTRUÇÃO DE GINÁSIO DE ESPORTES, NA SEDE NO MUNICÍPIO DE SANTALUZ/BAHIA  
 PRAZO(DIAS): 360  
 Nº DA ART: BA0010163743  
 DATA: 22/02/2025

ÍNICIO DA OBRA: 25/10/2024  
 TÉRMINO DA OBRA: 24/10/2025  
 TEMPO DECORRIDO(DIAS): 118  
 SALDO DE PRAZO: 277  
 ENDEREÇO: SANTALUZ - BA  
 DIA DA SEMANA: D ( ) S ( ) T ( ) Q ( ) Q ( ) S ( ) S ( X )

TURNO/TEMPO				
	SOL	NUBLADO	CHUVA	IMPRATICÁVEL
Manhã	X			
Tarde	X			
Noite				

TAREFAS REALIZADAS	
Código	Descrição
1.	SEM SERVIÇO
2.	
3.	
4.	
5.	
6.	
7.	
8.	
9.	
10.	

OCORRÊNCIAS	
Código	Descrição
1.	
2.	
3.	

EQUIPE ENVOLVIDA		
Código	Descrição	Quant.
1.	ENCARREGADO	0
2.	PEDREIROS	0
3.	AJUDANTE	0
4.		
5.		
6.		
7.		

EQUIPAMENTOS UTILIZADOS		
Código	Descrição	Quant.
1.	BETONEIRA	2
2.	PÁ	3
3.	CARRINHO DE MÃO	2
4.	CAVADOR	2
5.	PICARETE	4
6.	LEVANCA	4
7.		

RESPONSÁVEL:

*Franklin de S. Sousa*

Antonio Soares Cordeiro Neto  
Engenheiro Civil  
CREA-051888554-2





## DIÁRIO DE OBRAS



Tel.: (75) 99715-4817 / (75) 99189-5303  
E-mail: ascn.engenharia@gmail.com

OBRA: CONTRATAÇÃO DE EMPRESA DE ENGENHARIA PARA EXECUÇÃO DE OBRA NA CONSTRUÇÃO DE GINÁSIO DE ESPORTES, NA SEDE NO MUNICÍPIO DE SANTALUZ/BAHIA

PRAZO(DIAS): 360

Nº DA ART: BA0010163743

DATA: 23/02/2025

ÍNICIO DA OBRA: 25/10/2024

TÉRMINO DA OBRA: 24/10/2025

TEMPO DECORRIDO(DIAS): 119

SALDO DE PRAZO: 276

ENDEREÇO: SANTALUZ - BA

DIA DA SEMANA: D ( X ) S ( ) T ( ) Q ( ) Q ( ) S ( ) S ( )

TURNO/TEMPO				
	 SOL	 NUBLADO	 CHUVA	 IMPRATICÁVEL
Manhã	X			
Tarde	X			
Noite				

TAREFAS REALIZADAS	
Código	Descrição
1.	SEM SERVIÇO
2.	
3.	
4.	
5.	
6.	
7.	
8.	
9.	
10.	

OCORRÊNCIAS	
Código	Descrição
1.	
2.	
3.	

EQUIPE ENVOLVIDA		
Código	Descrição	Quant.
1.	ENCARREGADO	0
2.	PEDREIROS	0
3.	AJUDANTE	0
4.		
5.		
6.		
7.		

EQUIPAMENTOS UTILIZADOS		
Código	Descrição	Quant.
1.	BETONEIRA	2
2.	PÁ	3
3.	CARRINHO DE MÃO	2
4.	CAVADOR	2
5.	PICARETE	4
6.	LEVANCA	4
7.		

RESPONSÁVEL:

Franklin da J. P.  
 Engenheiro Civil

Antonio Soares Cordeiro Neto  
 Engenheiro Civil  
 CREA - 05188554-2



# DIÁRIO DE OBRAS



Tel.: (75) 99715-4817 / (75) 99189-5303  
E-mail: ascn.engenharia@gmail.com

OBRA: CONTRATAÇÃO DE EMPRESA DE ENGENHARIA PARA EXECUÇÃO DE OBRA NA CONSTRUÇÃO DE GINÁSIO DE ESPORTES, NA SEDE NO MUNICÍPIO DE SANTALUZ/BAHIA  
 PRAZO(DIAS): 360  
 Nº DA ART: BA0010163743  
 DATA: 24/02/2025

ÍNICIO DA OBRA: 25/10/2024  
 TÉRMINO DA OBRA: 24/10/2025

TEMPO DECORRIDO(DIAS): 120  
 SALDO DE PRAZO: 275

ENDEREÇO: SANTALUZ - BA  
 DIA DA SEMANA: D ( ) S ( X ) T ( ) Q ( ) Q ( ) S ( ) S ( )

TURNO/TEMPO				
	SOL	NUBLADO	CHUVA	IMPRATICÁVEL
Manhã	X			
Tarde	X			
Noite				

TAREFAS REALIZADAS	
Código	Descrição
1.	APLICAÇÃO MANUAL DE MASSA ACRÍLICA EM PAREDES EXTERNAS DE CASAS, DUAS DEMÃOS. AF_05/2017
2.	SUMIDOURO CIRCULAR, EM CONCRETO PRÉ-MOLDADO, DIÂMETRO INTERNO = 1,88 M, ALTURA INTERNA = 2,00 M, ÁREA DE INFILTRAÇÃO: 13,1 M² (PARA 5 CONTRIBUINTES). AF_12/2020
3.	TANQUE SÉPTICO CIRCULAR, EM CONCRETO PRÉ-MOLDADO, DIÂMETRO INTERNO = 1,10 M, ALTURA INTERNA = 2,50 M, VOLUME ÚTIL: 2138,2 L (PARA 5 CONTRIBUINTES). AF_12/2020
4.	
5.	
6.	
7.	
8.	
9.	
10.	

OCORRÊNCIAS	
Código	Descrição
1.	
2.	
3.	

EQUIPE ENVOLVIDA		
Código	Descrição	Quant.
1.	ENCARREGADO	1
2.	PEDREIROS	5
3.	AJUDANTE	12
4.		
5.		
6.		
7.		

EQUIPAMENTOS UTILIZADOS		
Código	Descrição	Quant.
1.	BETONEIRA	2
2.	PÁ	3
3.	CARRINHO DE MÃO	2
4.	CAVADOR	2
5.	PICARETE	4
6.	LEVANCA	4
7.		

RESPONSÁVEL:	

*Franklin de Jesus*  
 Engenheiro Civil  
 CREA - BA 188554-2

Antonio Soares Cordeiro Neto  
 Engenheiro Civil  
 CREA - BA 188554-2



# DIÁRIO DE OBRAS



Tel.: (75) 99715-4817 / (75) 99189-5303  
E-mail: ascn.engenharia@gmail.com

**OBRA:** CONTRATAÇÃO DE EMPRESA DE ENGENHARIA PARA EXECUÇÃO DE OBRA NA CONSTRUÇÃO DE GINÁSIO DE ESPORTES, NA SEDE NO MUNICÍPIO DE SANTALUZ/BAHIA  
**PRAZO(DIAS):** 360  
**Nº DA ART:** BA0010163743  
**DATA:** 25/02/2025

**ÍNICIO DA OBRA:** 25/10/2024  
**TÉRMINO DA OBRA:** 24/10/2025  
**TEMPO DECORRIDO(DIAS):** 121  
**SALDO DE PRAZO:** 274  
**ENDEREÇO:** SANTALUZ - BA  
**DIA DA SEMANA:** D ( ) S ( ) T (X) Q ( ) Q ( ) S ( ) S ( )

TURNO/TEMPO				
	 SOL	 NUBLADO	 CHUVA	 IMPRATICÁVEL
Manhã	X			
Tarde	X			
Noite				

TAREFAS REALIZADAS	
Código	Descrição
1.	Piso alta resistencia, cor cinza, e=10mm, aplicado com juntas, polido até o esmeril 400 e encerado, exclusive argamassa de regularização
2.	
3.	
4.	
5.	
6.	
7.	
8.	
9.	
10.	

OCORRÊNCIAS	
Código	Descrição
1.	
2.	
3.	

EQUIPE ENVOLVIDA		
Código	Descrição	Quant.
1.	ENCARREGADO	1
2.	PEDREIROS	5
3.	AJUDANTE	12
4.		
5.		
6.		
7.		

EQUIPAMENTOS UTILIZADOS		
Código	Descrição	Quant.
1.	BETONEIRA	2
2.	PÁ	3
3.	CARRINHO DE MÃO	2
4.	CAVADOR	2
5.	PICARETE	4
6.	LEVANCA	4
7.		

RESPONSÁVEL:

Franklin de Jesus  
 Engenheiro Civil  
 CREA - 05188554-2

Antonio Soares Cordeiro Neto  
 Engenheiro Civil  
 CREA - 05188554-2





## RELATÓRIO FOTOGRAFICO 5

**OBRA: CONSTRUÇÃO DE GINÁSIO DE ESPORTES, NA SEDE NO  
MUNICÍPIO DE SANTALUZ/BAHIA**

**CONTRATO: Nº 153-2024**

Franklin de L. Pena  
Engenheiro Ci  
Crea: J6-18862-3-7

RIACHÃO DO JACUIPE-BAHIA, 25 DE FEVEREIRO DE 2025

ASCN CONSTRUTORA LTDA  
CNPJ. 33.957.361/0001-80  
ANTONIO SOARES CORDEIRO NETO  
PROPRIETÁRIO / ENG. CIVIL 93746BA  
CPF: 038.768.825-08  
RG: 13998270-14 SSP/BA





**IMAGEM 01 – REVESTIMENTO CERÂMICO PARA PISO COM PLACAS TIPO ESMALTADA EXTRA DE DIMENSÕES 45X45 CM APLICADA EM AMBIENTES DE ÁREA MAIOR QUE 10 M2. AF\_06/2014**

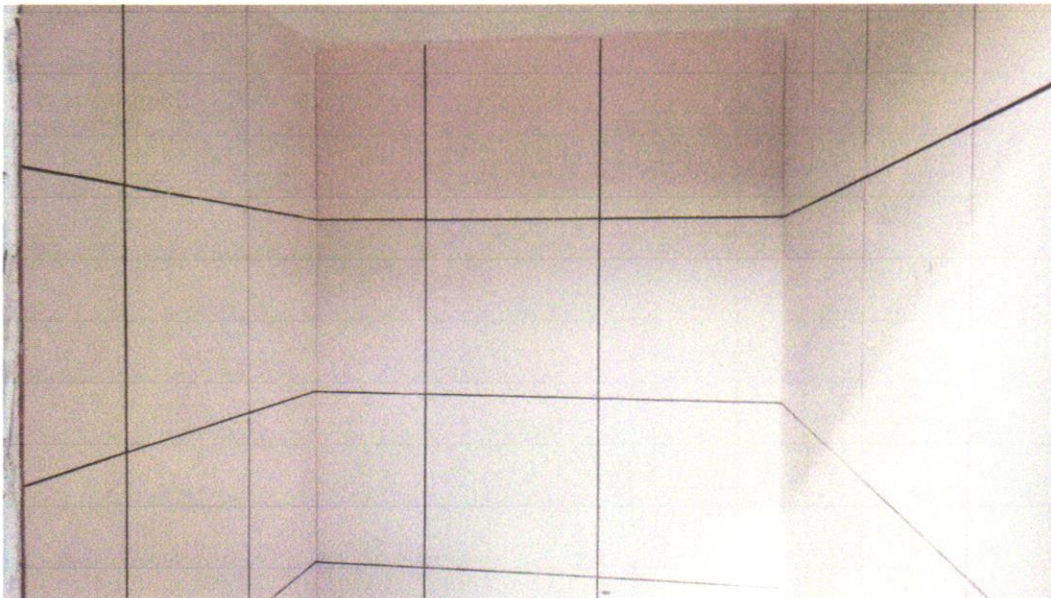

**IMAGEM 02 – REVESTIMENTO CERÂMICO PARA PAREDES INTERNAS COM PLACAS TIPO ESMALTADA EXTRA DE DIMENSÕES 33X45 CM APLICADAS EM AMBIENTES DE ÁREA MENOR QUE 5 M<sup>2</sup> NA ALTURA INTEIRA DAS PAREDES. AF\_06/2014**

RIACHÃO DO JACUIPE-BAHIA, 25 DE FEVEREIRO DE 2025

Antonio Soares Cordeiro Neto  
Engenheiro Civil  
CREA+ 051888554-2

ASCN CONSTRUTORA LTDA  
CNPJ. 33.957.361/0001-80  
ANTONIO SOARES CORDEIRO NETO  
PROPRIETÁRIO / ENG. CIVIL 93746BA  
CPF: 038.768.825-08  
RG: 13998270-14 SSP/BA

Franklin de L. Sena  
Engenheiro Civil  
CREA+ 051888554-2





IMAGEM 03 - ALVENARIA DE VEDAÇÃO COM ELEMENTO VAZADO DE CONCRETO (COBOGÓ) DE 7X50X50CM E ARGAMASSA DE ASSENTAMENTO COM PREPARO EM BETONEIRA. AF\_05/2020



IMAGEM 04 - Telhamento com telha metálica em chapa de aço galvanizado natural ondulada e=0,5mm

RIACHÃO DO JACUIPE-BAHIA, 25 DE FEVEREIRO DE 2025

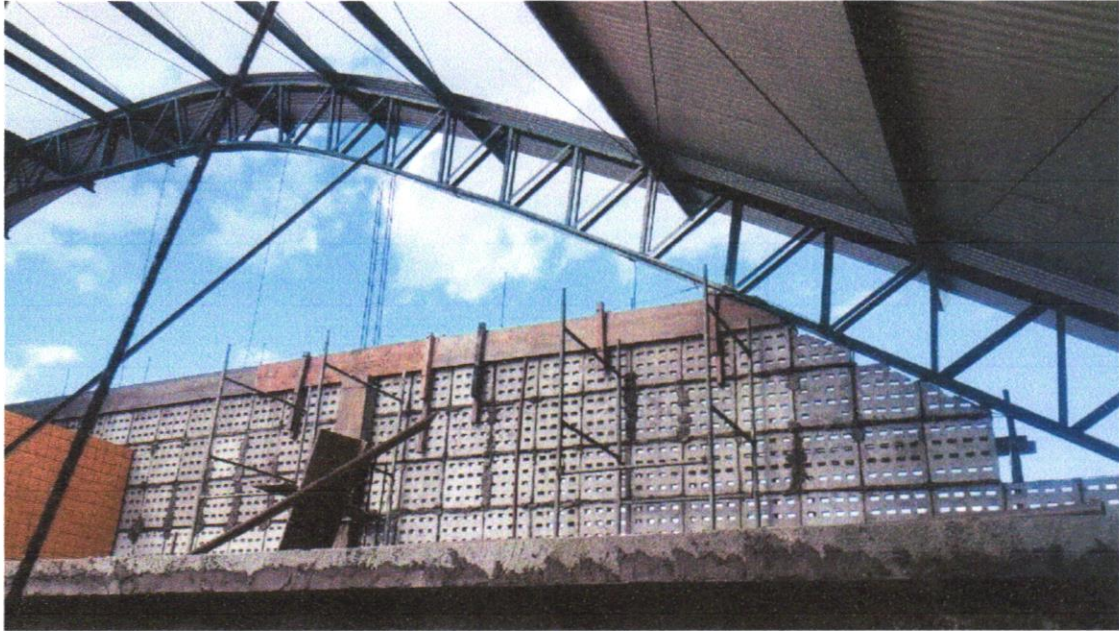
ASCN CONSTRUTORA LTDA  
CNPJ. 33.957.361/0001-80  
ANTONIO SOARES CORDEIRO NETO  
PROPRIETÁRIO / ENG. CIVIL 93746BA  
CPF: 038.768.825-08  
RG: 13998270-14 SSP/BA

Franklin de J. Cordeiro Neto  
Engenheiro Civil  
CREA: 05188854-2



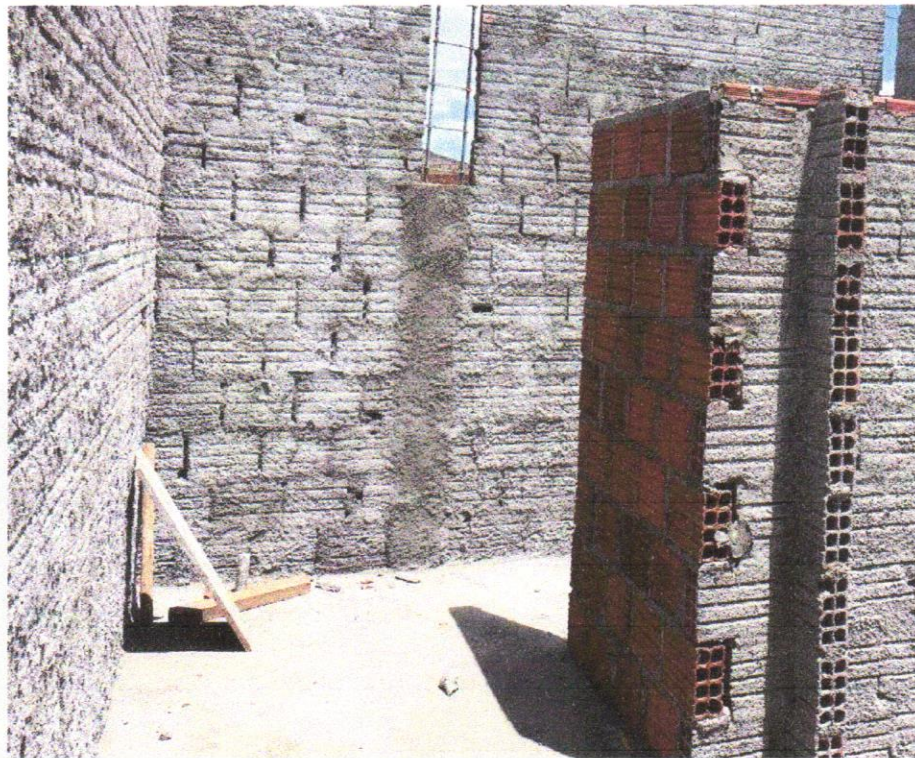

**IMAGEM 05 - CHAPISCO APLICADO EM ALVENARIA (COM PRESENÇA DE VÃOS) E ESTRUTURAS DE CONCRETO DE FACHADA, COM COLHER DE PEDREIRO. ARGAMASSA TRAÇO 1:3 COM PREPARO EM BETONEIRA 400L. AF\_06/2014**



**IMAGEM 06 - Piso alta resistencia, cor cinza, e=10mm, aplicado com juntas, polido até o esmeril 400 e encerado, exclusive argamassa de regularização**

RIACHÃO DO JACUIPE-BAHIA, 25 DE FEVEREIRO DE 2025

ASCN CONSTRUTORA LTDA  
CNPJ. 33.957.361/0001-80  
ANTONIO SOARES CORDEIRO NETO  
PROPRIETÁRIO / ENG. CIVIL 93746BA  
CPF: 038.768.825-08  
RG: 13998270-14 SSP/BA

*Franklin de S. Costa*  
25/02/2025







**IMAGEM 07 - Piso alta resistencia, cor cinza, e=10mm, aplicado com juntas, polido até o esmeril 400 e encerado, exclusive argamassa de regularização**



**IMAGEM 08 - APLICAÇÃO MANUAL DE MASSA ACRÍLICA EM PAREDES EXTERNAS DE CASAS, DUAS DEMÃOS. AF\_05/2017**

RIACHÃO DO JACUIPE-BAHIA, 25 DE FEVEREIRO DE 2025

Franklin de Jesus  
*(Handwritten signature)*

ASCN CONSTRUTORA LTDA  
CNPJ. 33.957.361/0001-80  
ANTONIO SOARES CORDEIRO NETO  
PROPRIETÁRIO / ENG. CIVIL 93746BA  
CPF: 038.768.825-08  
RG: 13998270-14 SSP/BA

